

## Чеки коррекции

21 августа 2017 г. 10:04

Чек коррекции прихода/расхода

**Коррекция расхода/прихода** - это законный способ легализовать недостачу или излишки денег в кассе. Кассовый чек коррекции позволяет проводить коррекцию по суммам регистрации и суммам начисленного НДС. Применяется такая корректировка, если по какой-то причине (ошибка кассира, отключение электричества и т.д.) при расчете с покупателем не был отбит чек. Коррекция прихода, если вносите деньги в кассу; коррекция расхода, если изымаете.

ФФД 1.0

ДТО8

Информация об НДС выставляется на закладке "Скидки/надбавки/налоги" (настройка выставляется до момента регистрации продажи)

ДТО9

Меняя тип оплаты возможно закрывать чек коррекции несколькими типами оплат



Коррекция с вводом нескольких НДС выполняется через передачу тегов НДС (1102-1107)

тег	НДС
1102	18%
1103	10%
1104	0%
1105	Без НДС
1106	18/118
1107	10/110

ДТО9

Устройства

Операции

Печать

ФП / ЭКЛЗ

ФН

Программирование

Регистры

Номер реквизита:

1103

Получить реквизит

Тип значения реквизита:

3 - Беззнаковое целое (0..4294967295)

Ввести реквизит

Значение реквизита:

134

АТОЛ: ФЕЛИКС-ЗСК (COM1 ...)

Свойства

☐ Печатать реквизит

☐ Пользовательский реквизит

☒ Включено

Режим:

1 - Регистрации

Пароль:

ДТО10

Информация о ККТ

Регистрация ККТ

Чек

Отчеты

Внесения / выплаты

Печать

Программирование

ФН

Внешние устройства

Нижний уровень

Сервисные

Тип чека:

7 - Чек коррекции прихода

Открыть смену

Адрес получателя:

СНО:

0 - По умолчанию

☐ Электронный чек

Основание коррекции...

Агент...

Поставщик...

Открыть чек

Номер отдела:

0

Предмет расчета:

Чипсы с беконом LAYS

1 - Товар

2,345000

x

10,00

=

10,00

2 - 10%

Способ расчета:

1 - Предоплата 100%

Агент...

Единицы измерения:

Поставщик...

Сумма налога, р.:

0,00

0 - На позицию

Маркировка...

Информационная скидка/надбавка, р.:

0,00

☐ Штучный товар

☐ Проверять сумму

☒ Не вычислять сумму налога

Регистрация

АТОЛ 55Ф

Свойства

☒ Включено

Ширина ленты: 36 (432)

Смена открыта

Чек закрыт

Кассир:

ИНН кассира:

Регистрация кассира

Статус документа

Допечатать

Память Прочее Данные Работа с json Лог	Итог чека, р.:	123,00	Регистрация итога чека
	Тип оплаты:	0 - Наличными	
	Сумма оплаты, р.:	0,00	Оплата
	Остаток / Сдача:		
	Налог на чек:	110,00 4 - 10/110	Регистрация налога
			Отменить чек    Закрыть чек

Драйвер:  
10.1.0

ЧЕК КОРРЕКЦИИ

ПРИХОД	
СУММА	≈100.00
<b>ИТОГ</b>	<b>≈100.00</b>
Сумма НДС 18%	≈13.45
Сумма НДС 10%	≈1.34
Сумма НДС 18/118	≈0.00
Сумма НДС 10/110	≈0.00
Сумма с НДС 0%	≈0.00
Сумма без НДС	≈0.00
ЭЛЕКТРОННЫМИ	≈100.00
ПОЛУЧЕНО	≈100.00
СНО:	ОСН
Пользователь:	Тест 1.0
Адрес:	Тестовая
	Старший кассир Иванов И. И.
АЗН ККТ:	001069048934914
Смена №	00004
Чек кор. №	00001
Дата Время	28.11.17 09:57
ИНН:	7721588624
РН ККТ:	0000000001009984
ФН №	99990789000004340
ФД №	0000000023
ФП:	1090611322

Пример скрипта (ДТО 9)

```
Driver.put_CheckType(7)
Driver.put_TestMode(0)
Driver.put_PrintCheck(1)
Driver.OpenCheck()
```

```
Driver.put_FiscalPropertyNumber(1021)
Driver.put_FiscalPropertyPrint(1)
Driver.put_FiscalPropertyType(5)
Driver.put_FiscalPropertyValue(u'Старший кассир Иванов И. И.')
Driver.WriteFiscalProperty()
```

```
Driver.put_Name(u'Коррекция прихода')
Driver.put_Price(100.000000)
Driver.put_Quantity(1.000000)
Driver.put_PositionSum(100.000000)
Driver.put_Summ(100.000000)
```

```
Driver.put_Department(0)
Driver.put_FiscalPropertyNumber(1102)
Driver.put_FiscalPropertyPrint(1)
Driver.put_FiscalPropertyType(3)
Driver.put_FiscalPropertyValue(1345)
Driver.WriteFiscalProperty()
```

```
Driver.put_FiscalPropertyNumber(1103)
Driver.put_FiscalPropertyPrint(1)
Driver.put_FiscalPropertyType(3)
Driver.put_FiscalPropertyValue(134)
```

Driver.WriteFiscalProperty()

Driver.Registration()

Driver.put\_TypeClose(1)

Driver.put\_Summ(100.000000)

Driver.CloseCheck()

В ДТО8 ввод нескольких типов ставок для чека коррекции пока не поддерживан

## ФФД 1.05

### ДТО8

Тип коррекции:

0 - самостоятельная операция

1 - операция по предписанию

Начало записи комплексного атрибута 1174

Атрибут/значение:	1174	Записать	Отчёт:	1 - Z-отчёт с гашение
	Начать сложн. рек.	Закончить сложн. рек.	Отмена	Снять отчёт
Наименование:	Молоко 3.2%	Секция:	0	Ширина симв/пикс:
Цена/Количество:	10 1	Сумма:	0	432
Наличность:	Не проверять	Способ расчёта:	1 - ПРЕДОПЛАТА	<input checked="" type="checkbox"/> Устройство включено
Номер типа налога:	2	Предмет расчёта:	1 - ТОВАР	Таймаут, мс: 5000
Режим налога:	Налог на позицию	Сумма налога:	0	Вкл. с таймаутом
		Закончить позицию		Настройка свойств...
Результат:	[0] Ошибок нет			Тестирование...
Параметр:	[0] Ошибок в параметрах нет			О программе...
				Закреть

Наименование основания для коррекции. Произвольная строка 256 символов

Тест Драйвера ККТ								Режим:	1 - Регистрации
ПД	Фиск. ПД	Картинки	Графика	Запросы	Регистры	Сервис	Прогр.	ФП/ЭКЛЗ/ЭЖ	ЛУ
Регистрация	Позиция ФФД 1.05	Скидки/надбавки/налоги	Действия	Печать	Общее	Ниж. ур.	Данные	Ниж. ур.	Общее
Начать позицию								Пароль:	
Атрибут/значение:								1177	Чека покупателя не давал. Деньга
								Записать	
								Начать сложн. рек.	Закончить сложн. рек.
								Отмена	
Наименование:								Молоко 3.2%	Секция:
Цена/Количество:								10 1	Сумма:
Наличность:								Не проверять	Способ расчёта:
Номер типа налога:								2	Предмет расчёта:
Режим налога:								Налог на позицию	Сумма налога:
								Закончить позицию	
Результат:								[0] Ошибок нет	
Параметр:								[0] Ошибок в параметрах нет	
								Войти	Выйти
								Отчёт:	1 - Z-отчёт с гашение
								Снять отчёт	
								Ширина симв/пикс:	36 432
								<input checked="" type="checkbox"/> Устройство включено	
								Таймаут, мс:	5000
								Вкл. с таймаутом	
								Настройка свойств...	
								Тестирование...	
								О программе...	
								Закреть	

Дата документа основания для коррекции. В формате unixtime

Тест Драйвера ККТ								Режим:	1 - Регистрации
ПД	Фиск. ПД	Картинки	Графика	Запросы	Регистры	Сервис	Прогр.	ФП/ЭКЛЗ/ЭЖ	ЛУ
Регистрация	Позиция ФФД 1.05	Скидки/надбавки/налоги	Действия	Печать	Общее	Ниж. ур.	Данные	Ниж. ур.	Общее
Начать позицию								Пароль:	
Атрибут/значение:								1178	1509656400
								Записать	
								Начать сложн. рек.	Закончить сложн. рек.
								Отмена	
Наименование:								Молоко 3.2%	Секция:
Цена/Количество:								10 1	Сумма:
Наличность:								Не проверять	Способ расчёта:
Номер типа налога:								2	Предмет расчёта:
Режим налога:								Налог на позицию	Сумма налога:
								Закончить позицию	
Результат:								[0] Ошибок нет	
Параметр:								[0] Ошибок в параметрах нет	
								Войти	Выйти
								Отчёт:	1 - Z-отчёт с гашение
								Снять отчёт	
								Ширина симв/пикс:	36 432
								<input checked="" type="checkbox"/> Устройство включено	
								Таймаут, мс:	5000
								Вкл. с таймаутом	
								Настройка свойств...	
								Тестирование...	
								О программе...	
								Закреть	

Номер документа основания для коррекции. Произвольная строка 32 символа

Тест Драйвера ККТ								Режим:	1 - Регистрации
ПД	Фиск. ПД	Картинки	Графика	Запросы	Регистры	Сервис	Прогр.	ФП/ЭКЛЗ/ЭЖ	ЛУ
Регистрация	Позиция ФФД 1.05	Скидки/надбавки/налоги	Действия	Печать	Общее	Ниж. ур.	Данные	Ниж. ур.	Общее

Прогр.	ФП/ЭКЛЗ/ЭЖ	ЛУ	Данные	Ниж. ур.	Общее
Регистрация	Позиция ФФД 1.05	Скидки/надбавки/налоги	Действия	Печать	

1 - Регистрации

Пароль :

Войти Выйти

Отчёт:

1 - Z-отчёт с гашение

Снять отчёт

Ширина симв/пикс: 36 432

☒ Устройство включено

Таймаут, мс: 5000

Вкл. с таймаутом

Настройка свойств...

Тестирование...

О программе...

Закреть

Начать позицию

Атрибут/значение: 1179 1234567890 Записать

Начать сложн. рек. Закончить сложн. рек. Отмена

Наименование: Молоко 3.2% Секция: 0

Цена/Количество: 10 1 Сумма: 0

Наличность: Не проверять Способ расчёта: 1 - ПРЕДОПЛАТА

Номер типа налога: 2 Предмет расчёта: 1 - ТОВАР

Режим налога: Налог на позицию Сумма налога: 0

Закончить позицию

Результат: (0) Ошибка нет

Параметр: (0) Ошибка в параметрах нет

Конец записи комплексного атрибута 1174

Тест Драйвера ККТ

ПД	Фиск. ПД	Картинки	Графика	Запросы	Регистры	Сервис
Прогр.	ФП/ЭКЛЗ/ЭЖ	ЛУ	Данные	Ниж. ур.	Общее	
Регистрация	Позиция ФФД 1.05	Скидки/надбавки/налоги	Действия	Печать		

1 - Регистрации

Пароль :

Войти Выйти

Отчёт:

1 - Z-отчёт с гашение

Снять отчёт

Ширина симв/пикс: 36 432

☒ Устройство включено

Таймаут, мс: 5000

Вкл. с таймаутом

Настройка свойств...

Тестирование...

О программе...

Закреть

Начать позицию

Атрибут/значение: 1179 1234567890 Записать

Начать сложн. рек. Закончить сложн. рек. Отмена

Наименование: Молоко 3.2% Секция: 0

Цена/Количество: 10 1 Сумма: 0

Наличность: Не проверять Способ расчёта: 1 - ПРЕДОПЛАТА

Номер типа налога: 2 Предмет расчёта: 1 - ТОВАР

Режим налога: Налог на позицию Сумма налога: 0

Закончить позицию

Результат: (0) Ошибка нет

Параметр: (0) Ошибка в параметрах нет

Передача суммы коррекции

Тест Драйвера ККТ

ПД	Фиск. ПД	Картинки	Графика	Запросы	Регистры	Сервис
Прогр.	ФП/ЭКЛЗ/ЭЖ	ЛУ	Данные	Ниж. ур.	Общее	
Регистрация	Позиция ФФД 1.05	Скидки/надбавки/налоги	Действия	Печать		

1 - Регистрации

Пароль :

Войти Выйти

Отчёт:

1 - Z-отчёт с гашение

Снять отчёт

Ширина симв/пикс: 36 432

☒ Устройство включено

Таймаут, мс: 5000

Вкл. с таймаутом

Настройка свойств...

Тестирование...

О программе...

Закреть

Начать позицию

Атрибут/значение: 1179 1234567890 Записать

Начать сложн. рек. Закончить сложн. рек. Отмена

Наименование:  Секция: 0

Цена/Количество: 10 1 Сумма: 10

Наличность: Не проверять Способ расчёта: 1 - ПРЕДОПЛАТА

Номер типа налога: 2 Предмет расчёта: 1 - ТОВАР

Режим налога: Налог на позицию Сумма налога: 0

Закончить позицию

Результат: (0) Ошибка нет

Параметр: (0) Ошибка в параметрах нет

## Заккрытие чека

Тест Драйвера ККТ

ПД	Фиск. ПД	Картинки	Графика	Запросы	Регистры	Сервис	Режим:
Прогр.	ФП/ЗКЛЗ/ЗЖ	ЛУ	Данные	Ниж. ур.	Общее		1 - Регистрации
Регистрация	Позиция ФФД 1.05	Скидки/надбавки/налоги	Действия	Печать	Пароль:		

Название:	...	Продажа	Покупка
Строка:	Строка для печати	Возврат продажи	Возврат покупки
Сумма/Процент:	10 3	Аннулир. продажи	Аннулир. покупки
Секция:	0	Сторно	Отмена чека
Цена/Количество:	10 1	Новый документ	Открытие чека
Тип скидки:	Сумма	Оплата	Сторно оплаты
Значение скидки:	0	<b>Закр. чека без сдачи</b>	Закр. чека со сдачей
Тип оплаты:	Наличными	Открытие смены	
Наличность:	Не проверять	Печать реквизита	
Тип чека:		Печать клише	
Остаток/Сдача:	0 0	Печать конца чека	
PLU №:	1	Внесение нал.	
Буферизация:	Выключена	Выплата нал.	
E-mail клиента:		Применить	<input checked="" type="checkbox"/> Печатать чек

Результат: (0) Ошибка нет  
 Параметр: (0) Ошибка в параметрах нет

Войти Выйти  
 Отчёт: 1 - Z-отчёт с гашение  
 Снять отчёт  
 Ширина симв/пикс: 36 432  
☒ Устройство включено  
 Таймаут, мс: 5000  
 Вкл. с таймаутом  
 Настройка свойств...  
 Тестирование...  
 О программе...  
 Заккрыть

## Пример скрипта (ДТО8)

```
// CheckType - Тип чека:
// 1 - Приход
// 2 - Возврат прихода
// 4 - Расход
// 5 - Возврат расхода
// 7 - Коррекция прихода
// 9 - Коррекция расхода
driver.CheckType = 7;
driver.OpenCheck();
// Применяемая система налогообложения в чеке:
// OCH - 1
// UCH доход - 2
// UCH доход-расход - 4
// ЕНВД - 8
// ЕСН - 16
// ПСН - 32
driver.AttrNumber = 1055;
driver.AttrValue = 1;
driver.WriteAttribute();
// // Тип коррекции:
// // 0 - самостоятельная операция
// // 1 - операция по предписанию
driver.AttrNumber = 1173;
driver.AttrValue = 1;
driver.WriteAttribute();
// Начало записи комплексного атрибута 1174
driver.AttrNumber = 1174;
driver.BeginComplexAttribute();
// Наименование основания для коррекции. Произвольная строка 256 символов
driver.AttrNumber = 1177;
driver.AttrValue = "Чека покупателя не давал. Деньга из касса вытаскивал, а тут насяльника пришел...бельменде... кульманде...";
driver.WriteAttribute();
// Дата документа основания для коррекции. В формате unixtime
driver.AttrNumber = 1178;
driver.AttrValue = 1509656400;
driver.WriteAttribute();
// Номер документа основания для коррекции. Произвольная строка 32 символа
driver.AttrNumber = 1179;
driver.AttrValue = "1234567890";
driver.WriteAttribute();
// Конец записи комплексного атрибута 1174
driver.EndComplexAttribute();
driver.Summ = 10.00;
driver.TaxTypeNumber = 2;
driver.EndItem();
// Оплата и закрытие чека
// TypeClose - Тип оплаты:
// 0 - Наличными
// 1 - Электронными средствами платежа
driver.TypeClose = 0;
driver.Summ = 10.00;
driver.Payment();
driver.TypeClose = 0;
```

```
driver.Summ = 10.00;  
driver.Payment();  
driver.CloseCheck();
```

#### ДТО9

В ДТО9 запись сложных реквизитов через тест драйвера не реализован

Пример скрипта (ДТО9)

```
Driver.put_CheckType(7)  
Driver.put_TestMode(0)  
Driver.put_PrintCheck(1)  
Driver.OpenCheck()
```

```
Driver.put_FiscalPropertyNumber(1021)  
Driver.put_FiscalPropertyPrint(1)  
Driver.put_FiscalPropertyType(5)  
Driver.put_FiscalPropertyValue(u'Старший кассир Иванов И. И.')  
Driver.WriteFiscalProperty()
```

```
Driver.put_Name(u'Коррекция прихода')  
Driver.put_Price(10.000000)  
Driver.put_Quantity(1.000000)  
Driver.put_PositionSum(10.000000)  
Driver.put_Summ(10.000000)
```

# !!!Для ФФД 1.05 запишем ТИП КОРРЕКЦИИ!!!

```
Driver.put_FiscalPropertyNumber(1173)  
Driver.put_FiscalPropertyPrint(1)  
Driver.put_FiscalPropertyType(1)  
Driver.put_FiscalPropertyValue(1)  
Driver.WriteFiscalProperty()
```

# !!!Для ФФД 1.05 запишем ОСНОВАНИЕ ДЛЯ КОРРЕКЦИИ!!!  
# !!! Составной тег

Driver.BeginFormFiscalProperty()

# Добавление тега 1177 к составному тегу

```
Driver.put_FiscalPropertyNumber(1177)  
Driver.put_FiscalPropertyType(5)  
Driver.put_FiscalPropertyValue(u"Чека покупателя не давал. Деньга из касса вытаскивал, а тута насяльника пришел...бельменде... кульманде...")  
Driver.AddFiscalProperty()
```

# Добавление тега 1178 к составному тегу  
# Обратить внимание, что форматами ФФД определено время в UnixTime

```
Driver.put_FiscalPropertyNumber(1178)  
Driver.put_FiscalPropertyType(4)  
Driver.put_FiscalPropertyValue(u"1509656400") # 02.11.2017  
Driver.AddFiscalProperty()
```

# Добавление тега 1079 к составному тегу

```
Driver.put_FiscalPropertyNumber(1179)  
Driver.put_FiscalPropertyType(5)  
Driver.put_FiscalPropertyValue(u"1234567890")  
Driver.AddFiscalProperty()
```

Driver.EndFormFiscalProperty()

Value\_of\_1174 = (Driver.get\_FiscalPropertyValue())

# Запись тега 1174

```
Driver.put_FiscalPropertyNumber(1174)  
Driver.put_FiscalPropertyPrint(1)  
Driver.put_FiscalPropertyType(0)  
Driver.put_FiscalPropertyValue(Value_of_1174)
```

Driver.WriteFiscalProperty()

```
Driver.put_Department(0)  
Driver.put_TaxNumber(2)  
Driver.Registration()
```

```
Driver.put_TypeClose(0)  
Driver.put_Summ(10.000000)  
Driver.CloseCheck()
```



## ДТО10

## Открытие чека

Тест драйвера ККТ (10.0.0)

Информация о ККТ

Операции с чеком

Налоги на чек

Тип чека: 7 - Чек коррекции прихода

Адрес получателя:

СНО: 0 - По умолчанию

☐ Электронный чек

Агент...

Поставщик...

Открыть смену

Открыть чек

Номер отдела: 0

Предмет расчета: Чипсы с беконом LAYS

1 - Товар

2,345000 x 5,50 = 12,90 1 - 18%

Способ расчета: 1 - Предоплата 100%

Агент...

Поставщик...

Единицы измерения:

КТН:

Сумма налога, р.: 0,00 0 - На позицию

Информационная скидка/надбавка, р.: 0,00

☐ Проверять сумму

Регистрация

Итог чека, р.: 0,00

Регистрация итога чека

Тип оплаты: 0 - Наличными

Сумма оплаты, р.: 0,00

Оплата

Остаток / Сдача:

Проверить закрытие чека

Отменить чек

Закрыть чек

АТОЛ 55Ф

Свойства

☒ Включено

Ширина ленты: 36 (432)

Смена открыта

Чек коррекции прихода

Кассир:

ИНН кассира:

Регистрация кассира

Драйвер: 10.0.0

Тип коррекции:

0 - самостоятельная операция

1 - операция по предписанию

Тест драйвера ККТ (10.0.0)

Информация о ККТ

Реквизиты

Запросы

Регистрация ККТ

Номер тега	Тип тега	Значение тега
1173	Массив байтов	1

Сформировать составной реквизит

Записать

Установить

Значение тега

АТОЛ 55Ф

Свойства

☒ Включено

Ширина ленты: 36 (432)

Смена открыта

Чек коррекции прихода

Кассир:

ИНН кассира:

Регистрация кассира

Драйвер: 10.0.0

Составные части комплексного атрибута 1174

Тест драйвера ККТ (10.0.0)

Информация о ККТ

Реквизиты

Запросы

Регистрация ККТ

Номер тега	Тип тега	Значение тега
1177	Строка	Чека покупателя не давал. Деньга из касса вытаскивал, а тута насяльника при
1178	Дата и время	02.11.2017 12:46:55

АТОЛ 55Ф

Свойства

☒ Включено

Ширина ленты: 36 (432)

Номер тега	Тип тега	Значение тега
1179	Строка	1234567890

Сформировать составной реквизит    Записать    Установить

Значение тега

Драйвер: 10.0.0

Смена открыта  
Чек коррекции прихода  
Кассир:  
ИНН кассира:  
Регистрация кассира

Печать  
Программирование  
ФН  
Внешние устройства  
Нижний уровень  
Сервисные  
Прочее  
Данные  
Работа с json  
Лог

Тест драйвера ККТ (10.0.0)

Информация о ККТ    Реквизиты    Запросы    Регистрация ККТ

Номер тега	Тип тега	Значение тега
1	Массив байтов	99 04 6A 00 97 A5 AA A0 20 AF AE AA E3 AF A0 E2 A5 AB EF 20 AD A5 20 A4 A0 A2 A0 A...

Сформировать составной реквизит    Записать    Установить

Подготовить для записи

Драйвер: 10.0.0

АТОЛ 55Ф  
Свойства  
☒ Включено  
Ширина ленты: 36 (432)  
Смена открыта  
Чек коррекции прихода  
Кассир:  
ИНН кассира:  
Регистрация кассира

Чек  
Отчеты  
Внесения / выплаты  
Печать  
Программирование  
ФН  
Внешние устройства  
Нижний уровень  
Сервисные  
Прочее  
Данные  
Работа с json  
Лог

Тест драйвера ККТ (10.0.0)

Информация о ККТ    Реквизиты    Запросы    Регистрация ККТ

Номер тега	Тип тега	Значение тега
1174	Массив байтов	0 A4 A5 2E 2E 9A 04 04 00 BF 13 FB 59 9B 04 0A 00 31 32 33 34 35 36 37 38 39 30

Сформировать составной реквизит    Записать    Установить

Значение тега

Драйвер: 10.0.0

АТОЛ 55Ф  
Свойства  
☒ Включено  
Ширина ленты: 36 (432)  
Смена открыта  
Чек коррекции прихода  
Кассир:  
ИНН кассира:  
Регистрация кассира

Чек  
Отчеты  
Внесения / выплаты  
Печать  
Программирование  
ФН  
Внешние устройства  
Нижний уровень  
Сервисные  
Прочее  
Данные

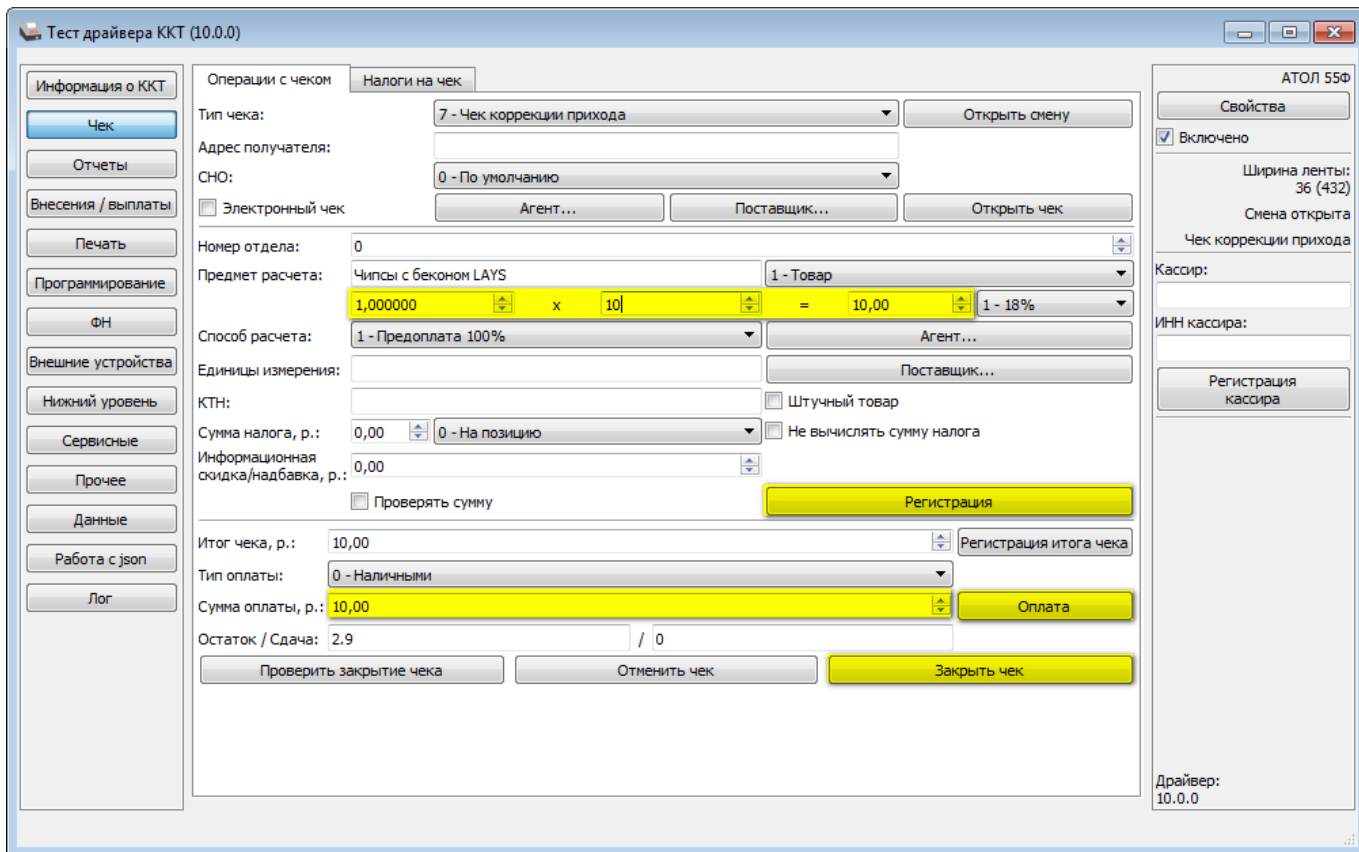
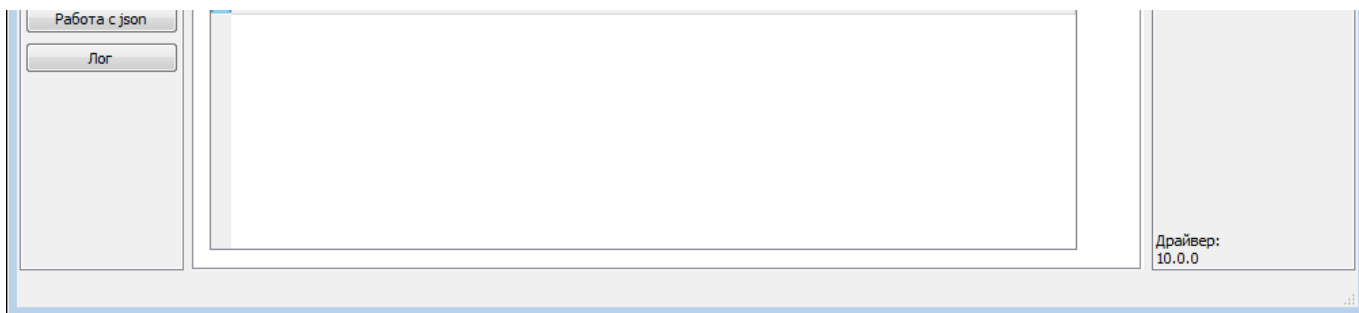

#### ДККМ 10.1.0 и выше

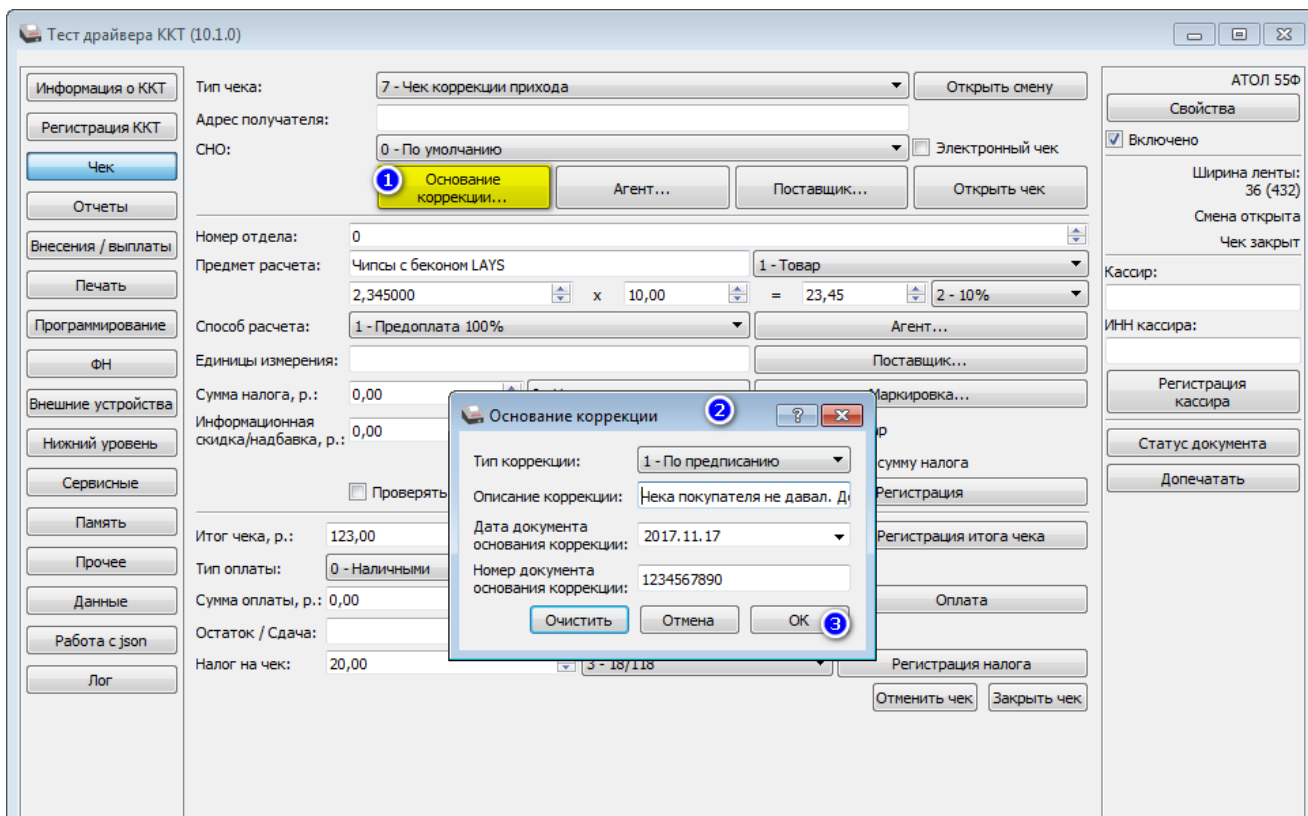

Драйвер:  
10.1.0

Тест драйвера ККТ (10.1.0)

Информация о ККТ

Регистрация ККТ

**Чек**

Отчеты

Внесения / выплаты

Печать

Программирование

ФН

Внешние устройства

Нижний уровень

Сервисные

Память

Прочее

Данные

Работа с json

Лог

Тип чека: **7 - Чек коррекции прихода** ①

Адрес получателя:

СНО: 0 - По умолчанию

Электронный чек ☐

Основание коррекции... Агент... Поставщик... **Открыть чек** ②

Номер отдела: 0

Предмет расчета: Чипсы с беконом LAYS 1 - Товар

2,345000 x 10,00 = 10 ③ 2 - 10%

Способ расчета: 1 - Предоплата 100%

Агент... Поставщик... Маркировка...

Единицы измерения:

Сумма налога, р.: 0,00 0 - На позицию

Информационная скидка/надбавка, р.: 0,00

Штучный товар ☐

Не вычислять сумму налога ☒

Проверять сумму ☐

**Регистрация** ④

Итого чека, р.: 123,00

Регистрация итога чека

Тип оплаты: 0 - Наличными

Сумма оплаты, р.: 0,00

Оплата

Остаток / Сдача:

Налог на чек: 20,00 3 - 18/118

Регистрация налога

Отменить чек **Закрыть чек** ⑤

АТОЛ 55Ф

Свойства

☒ Включено

Ширина ленты: 36 (432)

Смена открыта

Чек закрыт

Кассир:

ИНН кассира:

Регистрация кассира

Статус документа

Допечатать

Драйвер:  
10.1.0

ЧЕК КОРРЕКЦИИ

ПРИХОД

Тип коррекции: ПО ПРЕДПИСАНИЮ

Осн. для корр. № 1234567890 от 02.11.17

Чека покупателя не давал. Деньга из касса вытаскивал, а тут насяльника пришел...бельменде... кульманде...

СУММА	≈10,00
<b>ИТОГ</b>	<b>≈10.00</b>
Сумма НДС 18%	≈0.00
Сумма НДС 10%	≈0.91
Сумма НДС 18/118	≈0.00
Сумма НДС 10/110	≈0.00
Сумма с НДС 0%	≈0.00
Сумма без НДС	≈0.00
НАЛИЧНЫМИ	≈10.00
ПОЛУЧЕНО	≈10.00
СНО:	ОСН
Пользователь:	Тест 1.0
Адрес:	Тестовая
Старший кассир Иванов И. И.	
*ЭН ККТ:	00106904893491+
Смена №	00004
Чек кор. №	00003
Дата Время	28.11.17 10:56
ИНН:	7721588624
РН ККТ:	000000001009984
ФН №	9999078900004340
ФД №	0000000025
ФП:	1774257001

Дополнительные статьи по теме:

1192