

Регистрация ККТ-онлайн «Меркурий»

Подробная инструкция

Содержание

ВВЕДЕНИЕ	2
1. ПОЛУЧЕНИЕ и НАЗНАЧЕНИЕ КЭП	5
1.1 Назначение КЭП	5
1.2 Перечень документов, необходимых для получения КЭП	5
1.3 Место получения КЭП	6
1.4 Особенности КЭП	6
2. ЗАКЛЮЧЕНИЕ ДОГОВОРА С ОФД	6
2.1. Действующие ОФД	6
2.2 Регистрация в личном кабинете ОФД	6
2.3 Регистрация ККТ в ОФД	8
3. РЕГИСТРАЦИЯ ККТ В ФНС	9
3.1 Регистрация ККТ в ФНС в бумажном виде	9
3.2 Регистрация ККТ в ФНС в электронном виде	9
4. ПРОГРАММИРОВАНИЕ ККТ	20
4.1 Принципы управления	20
4.2 Внесение настроек	21
4.3 Программирование параметров ОФД	23
4.4 Программирование параметров ФН	25
4.5 Регистрация ККТ	28
5. ЗАВЕРШЕНИЕ РЕГИСТРАЦИИ ККТ	31
6. НАЧАЛЬНАЯ НАСТРОЙКА ККТ ПЕРЕД РАБОТОЙ	33
6.1 Программирование кассиров	33
6.2 Программирование номенклатуры товаров	35
6.3 Просмотр налоговых ставок	38
6.4 Программирование заголовка и окончания чека (клише)	40

ВВЕДЕНИЕ

Основные сокращения:

ОФД - оператор фискальных данных

ФНС - Федеральная налоговая служба

КЭП - квалифицированная электронная подпись

ККТ - контрольно-кассовая техника

ФН - фискальный накопитель

АСЦ -авторизованный сервисный центр

ЦТО - центр технического обслуживания

УЦ - удостоверяющий центр

Полезные ссылки:

Реестр ФН: https://www.nalog.ru/rn77/related_activities/registries/reestr_fiscal/

Реестр ККТ: https://www.nalog.ru/rn77/related_activities/registries/reestrkkt/

Реестр ОФД: https://www.nalog.ru/rn77/related_activities/registries/fiscaloperators/

Реестр аккредитованных удостоверяющих центров:
http://minsvyaz.ru/ru/activity/govservices/certification_authority/

Инструкция по настройке подключения к личному кабинету ФНС:
http://lkul.nalog.ru/images/lk3_po.doc?v=2016-December-3_23.12.2016_16-40

Инструкция по доработке ККТ Меркурий 115:
http://www.incotexkkm.ru/attachments/54-fz/115f/410.00.00-50.01_id.pdf

Схемы работы:

Схема работы для АСЦ (ЦТО) приведена на рисунке 1

Схема действий владельца ККТ приведена на рисунке 2

Регистрация ККТ происходит за 5 основных этапов

1. Получение КЭП
2. Заключение Договора с ОФД
3. Регистрация ККТ в ФНС и в личном кабинете ОФД
4. Программирование ККТ
5. Завершение процедуры регистрации

Рисунок 1. Схема регистрации ККТ для сервисного центра.



Рисунок 2. Схема регистрации ККТ для владельца ККТ.



1. ПОЛУЧЕНИЕ и НАЗНАЧЕНИЕ КЭП

1.1 Назначение КЭП

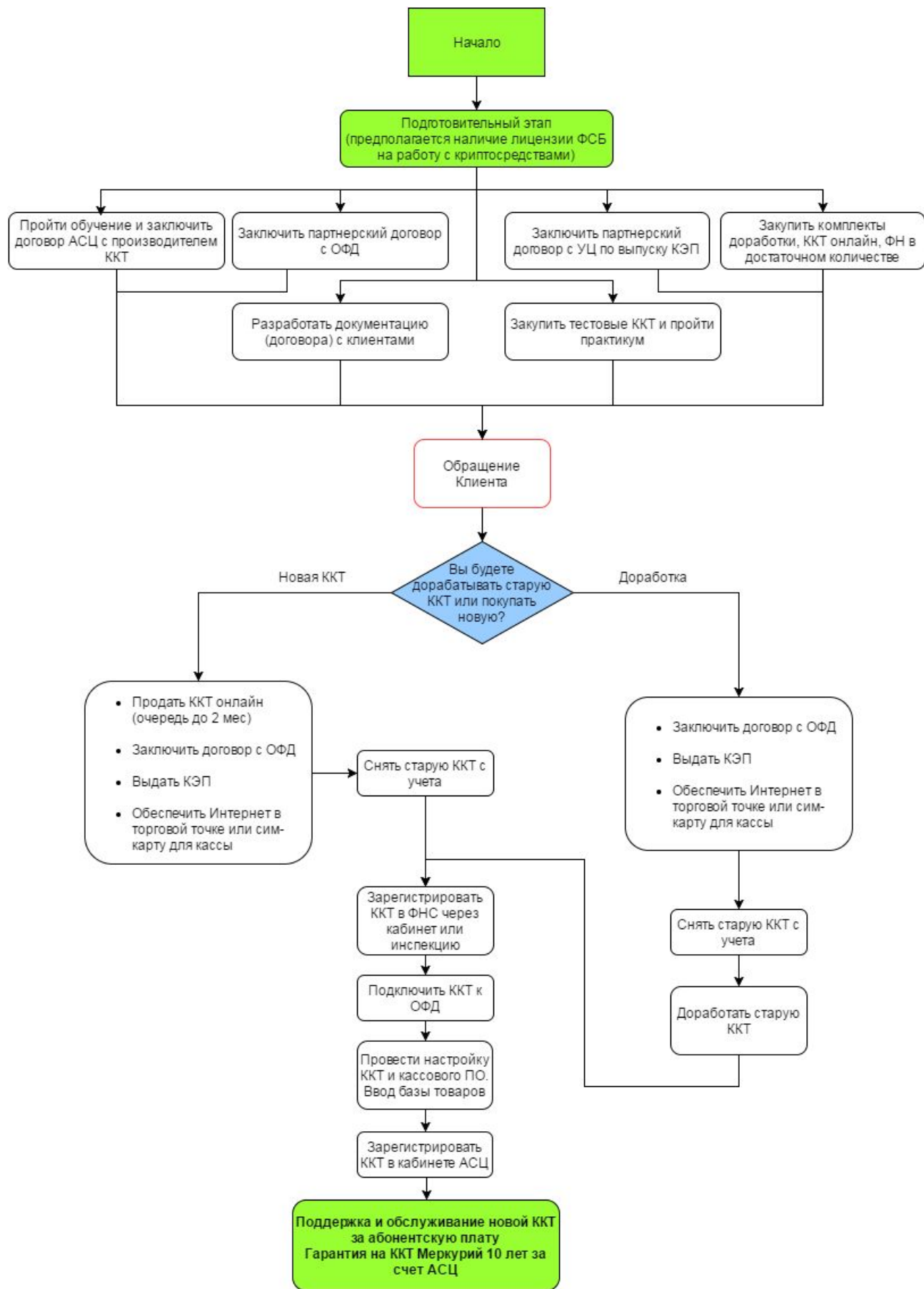
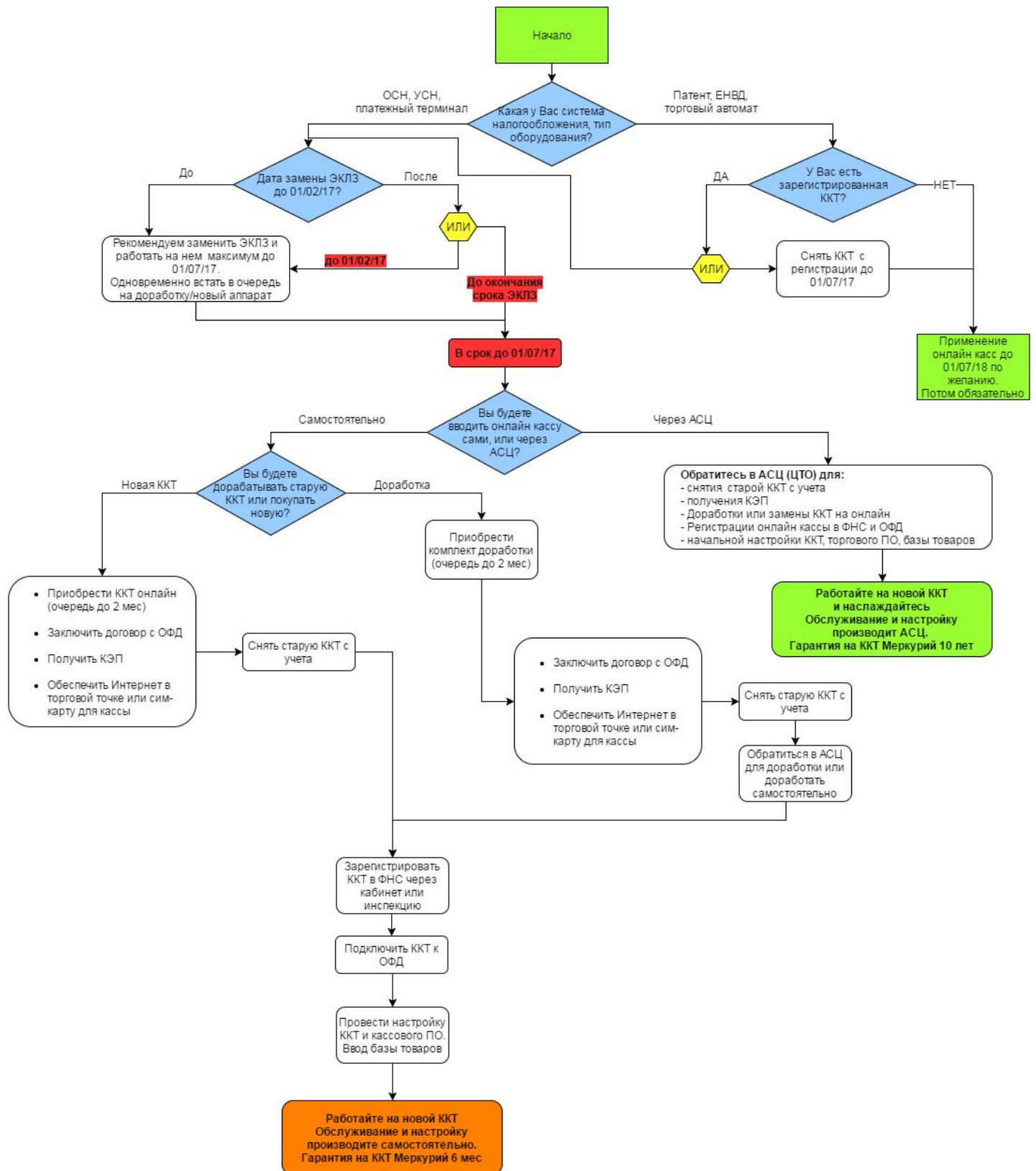
Электронная цифровая подпись

Госдума РФ приняла новый закон «Об электронной подписи»

 **Электронная цифровая подпись (ЭЦП)** — реквизит электронного документа, позволяющий установить отсутствие искажения информации в документе и проверить принадлежность подписи конкретному лицу



Простая ЭЦП *

Подтверждает, что электронное сообщение отправлено конкретным лицом. Предназначена для подписания электронных сообщений, направляемых в государственный орган, орган местного самоуправления или должностному лицу

 *Иванов*



Усиленная ЭЦП *

Позволяет не только идентифицировать отправителя, но и подтвердить, что с момента подписания документ не менялся. Применяется во всех видах отношений, если иное не установлено нормативным правовым актом или соглашением участников отношений

** Сообщение с простой или усиленной ЭЦП может быть приравнено к бумажному документу, подписанному собственноручно (по предварительной договоренности сторон), а также в специально предусмотренных законом случаях*

 *Иванов*



Квалифицированная ЭЦП **

Предназначена для взаимодействия госорганов с использованием государственных информационных систем

*** Дополнительно подтверждается сертификатом от аккредитованного удостоверяющего центра, а сообщение во всех случаях приравнивается к бумажному документу с собственноручной подписью*

 *Иванов*

Кто может получить ЭЦП?

-  Юридические лица
-  Индивидуальные предприниматели
-  Физические лица

Как получить ЭЦП?

 ЭЦП выдается центром сертификации (удостоверяющим центром)

Для входа в личный кабинет налогоплательщика и для регистрации в личном кабинете ОФД может потребоваться КЭП.

1.2 Перечень документов, необходимых для получения КЭП

- Паспорт гражданина РФ (руководителя)(главная страница и страница с пропиской), или иной документ удостоверяющего личность ;
- Страховое свидетельство государственного пенсионного страхования Заявителя (СНИЛС);
- Свидетельство ИНН и ОГРН организации или ИНН и ОГРНИП для ИП;
- Печать организации (если есть);
- Карточка клиента с банковскими реквизитами;
- Заявление на получение КЭП.

1.3 Место получения КЭП

КЭП может выдать любой аккредитованный удостоверяющий центр. Сертификат выдается обычно на 12-15 месяцев. Закрытый ключ рекомендуется записать на токен (защищенный носитель информации)

1.4 Особенности КЭП

Для работы с КЭП необходима программа-криптопровайдер. Лицензия на нее может приобретаться отдельно, или быть зашитой прямо в ключ.

2. ЗАКЛЮЧЕНИЕ ДОГОВОРА С ОФД

2.1. Действующие ОФД

№ п/п	Полное наименование оператора фискальных данных	Адрес сайта в сети «Интернет» оператора фискальных данных, которому выдано такое разрешение
1	Акционерное общество «Энергетические системы и коммуникации»	www.1-ofd.ru
2	Общество с ограниченной ответственностью «Такском»	www.taxcom.ru
3	Общество с ограниченной ответственностью «Эвотор ОФД»	www.platformaofd.ru
4	Общество с ограниченной ответственностью «Ярус»	www.ofd-ya.ru
5	Общество с ограниченной ответственностью «ПЕТЕР-СЕРВИС Спецтехнологии»	www.peterofd.ru

Актуальная информация на сайте ФНС:

https://www.nalog.ru/rn77/related_activities/registries/fiscaloperators/

2.2 Регистрация в личном кабинете ОФД

Рассмотрим регистрацию в личном кабинете ОФД на примере ОФД Такском и Первый ОФД.

С помощью ранее полученной КЭП необходимо войти в личный кабинет и заполнить регистрационную анкету. После рассмотрения заявки (обычно несколько минут) подписать с помощью КЭП договор с выбранным ОФД в электронном виде.

4 шага для регистрации новой организации

На главной странице 1-ofd.ru нажать «Подключиться»:

1. Создать учетную запись
2. Зарегистрироваться с помощью КЭП
3. Заполнить недостающие реквизиты организации
4. Подписать договор в электронном виде с помощью КЭП

The screenshot shows the registration form on the 1-ofd.ru website. The form is titled "Корпоративное лицо" and includes sections for "Организация" (Organization) and "Контакты" (Contacts). The "Организация" section contains fields for "Полное наименование" (Full name), "Краткое наименование" (Short name), "ИНН" (Tax ID), "КПП" (Tax office code), "ОГРН" (Unified State Register number), and "ОКВЭД" (Eurasian Classification of Economic Activities). The "Контакты" section includes "Юридический адрес" (Legal address), "Адрес для корреспонденции" (Address for correspondence), "Электронная почта e-mail" (Email), "Телефон" (Phone), and "Руководитель" (Manager). The "Руководитель" section includes a dropdown for "Подпись" (Signature) and a "Подписать" (Sign) button.



Такском-Касса

Проверьте правильность указанных данных организации, при необходимости внесите изменения

* — поля, обязательные к заполнению

ИНН	7718950509
КПП*	<input type="text" value="771801001"/>
ОГРН*	<input type="text" value="1137746922642"/>
Полное наименование*	<input type="text" value="ОБЩЕСТВО С ОГРАНИЧЕННОЙ ОТВЕТСТВЕННОСТЬЮ " диас-к"=""/>
Краткое наименование*	<input type="text" value="ООО " диас-к"=""/>
Юридический адрес*	<input type="text" value="107113,77,г МОСКВА,,г МОСКВА,,ул СТАРОСЛОБОДСКАЯ,ДОМ 16/1"/>
Фактический адрес* Адрес грузополучателя	<input type="text" value="107113,77,г МОСКВА,,г МОСКВА,,ул СТАРОСЛОБОДСКАЯ,ДОМ 16/1"/>
Почтовый адрес*	<input type="text" value="107113,77,г МОСКВА,,г МОСКВА,,ул СТАРОСЛОБОДСКАЯ,ДОМ 16/1"/>

Обязательное поле
[Копировать юридический адрес](#)

Обязательное поле
[Копировать юридический адрес](#) [Копировать фактический адрес](#)

Руководитель

Фамилия*	<input type="text" value="БАБИЙ"/>
Имя*	<input type="text" value="АЛЕКСАНДР"/>
Отчество	<input type="text" value="ВАСИЛЬЕВИЧ"/>
Должность*	<input type="text" value="ГЕНЕРАЛЬНЫЙ ДИРЕКТОР"/>

2.3 Регистрация ККТ в ОФД

Рассмотрим регистрацию ККТ на примере ОФД Такском и Первый ОФД

После регистрации вашей организации Вы можете привязать ККТ к Вашему кабинету клиента. Укажите регистрационные данные, заводской номер ККТ и ФН в указанных полях и нажмите кнопку подключить.

ВНИМАНИЕ! Регистрация ККТ в ЛК ОФД делается после получения регистрационного номера от ФНС, но ДО регистрации ККТ!

The screenshot shows the 'Подключение ККТ зарегистрированных в ФНС' (Connecting KKT registered in FNS) form. The left sidebar contains navigation links: Организация, Документы, ККТ, Статистика, Группы, Пользователи, Тарифы, and Личный счет. The main area has a header 'Подключение ККТ зарегистрированных в ФНС' and a sub-header 'Укажите данные из карточки ККТ, полученные при регистрации в ФНС'. The form contains five input fields: 'Регистрационный номер ККТ*' (with a hint 'Номер полученный при регистрации ККТ в ФНС'), 'Модель ККТ*', 'Заводской номер ККТ*', 'Заводской номер ФН*', and 'Внутреннее наименование ККТ'. At the bottom are 'Отмена' and 'Подключить' buttons.

Подключение ККТ

This is a detailed view of the 'Подключение ККТ' form. It includes the following fields and options:

- * Заводской номер фискального накопителя: 222525 (with a link 'изменить номер (вернуться назад)' and a help icon).
- * Заводской номер ККТ: Введите номер (with a help icon).
- * Регистрационный номер ККТ: Введите номер (with a help icon).
- * Дата активации фискального накопителя: [calendar icon] (with a help icon).
- * Срок действия фискального накопителя: ☒ 13 месяцев ☐ 36 месяцев (with a help icon).
- Модель ККТ: Введите модель ККТ (with a search icon and a help icon).
- Название ККТ: Придумайте название, например, Касса №1 (with a help icon).
- Торговая точка: Введите название торговой точки (with a search icon, a 'Добавить новую' button, and a help icon).

At the bottom, there are three buttons: 'Отменить', '* - данные, обязательные к заполнению', and 'Отправить заявку'.

3. РЕГИСТРАЦИЯ ККТ В ФНС

Чтобы зарегистрировать ККТ в ФНС:

- Модернизируйте старый кассовый аппарат в АСЦ
ИЛИ
- Приобретите ККТ готовую к использованию. Не забудьте проверить ее наличие в реестре ККТ.

Регистрацию можно производить в бумажном или электронном виде.

3.1 Регистрация ККТ в ФНС в бумажном виде

Подайте в ФНС заявление о регистрации в бумажном виде составленное в соответствии с (п. 2 ст. 4.2 Закона № 54-ФЗ):

- полное наименование организации или фамилию, имя, отчество (при его наличии) предпринимателя;
- ИНН;
- адрес и место установки (применения) ККТ. Если расчет происходит через Интернет, то нужно указать адрес (адреса) сайта;
- наименование модели ККТ;
- заводской номер экземпляра модели ККТ;
- наименование модели фискального накопителя;
- заводской номер экземпляра модели фискального накопителя;
- в случае применения ККТ в составе автоматического устройства для расчетов - номер такого устройства;
- сведения о применении ККТ в режиме, не предусматривающем обязательной передачи фискальных документов в налоговые органы в электронной форме через ОФД - если применяется такой режим;
- сведения о применении ККТ только при оказании услуг – если регистрируется автоматизированная система для БСО;
- сведения о применении ККТ только при осуществлении расчетов с использованием электронных средств платежа через Интернет – если регистрируется ККТ предназначенная для использования только при осуществлении таких расчетов;
- сведения о применении ККТ при осуществлении деятельности банковского платежного агента (субагента) и (или) платежного агента (субагента), при приеме ставок и выплате денежных средств в виде выигрыша при организации и проведении азартных игр если регистрируется ККТ, предназначенная для использования в такой деятельности.

3.2 Регистрация ККТ в ФНС в электронном виде

Перед регистрацией ККТ в Личном кабинете налогоплательщика заключите договор с выбранным ОФД напрямую или через партнера, например ООО «Диас-К».

Подайте заявление в цифровом виде, зарегистрировавшись в «Личном кабинете налогоплательщика юридического лица» на сайте ФНС www.nalog.ru. При этом вам необходимы:

- Сертификат ключа электронной подписи, выданный на руководителя (КЭП – приобрести можно у партнеров УЦ, например в ООО «Диас-К»).
- Установленный программный компонент «Крипто ПРО ЭЦП browser plugin» версии 2.0 на ПК, с которого вы будете заходить в личный кабинет.

Инструкция по настройке подключения к личному кабинету ФНС :
http://lkul.nalog.ru/images/lk3_po.doc?v=2016-December-3_23.12.2016_16-40
(актуальную версию см. на nalog.ru)

Чтобы подать заявление на регистрацию ККТ через личный кабинет:

Ваш регион 46 Курская область

Вышестоящие органы Видеопомощник Документы

РУС ENG

ФЕДЕРАЛЬНАЯ НАЛОГОВАЯ СЛУЖБА

Поиск по сайту

О ФНС России Контакты и обращения

ФИЗИЧЕСКИЕ ЛИЦА

ИНДИВИДУАЛЬНЫЕ ПРЕДПРИНИМАТЕЛИ

ЮРИДИЧЕСКИЕ ЛИЦА

Войти в личный кабинет

Войти в личный кабинет

Войти в личный кабинет

НОВОСТИ

СМИ О ФНС

ЭЛЕКТРОННЫЕ СЕРВИСЫ

ВСЕ СЕРВИСЫ

НДС-офис интернет-компаний

Узнай ИНН

Риски бизнеса: проверь себя и контрагента

Заплати налоги

Выберите раздел «Контрольно – кассовая техника».

ФЕДЕРАЛЬНАЯ НАЛОГОВАЯ СЛУЖБА

Личный кабинет налогоплательщика юридического лица

КПП для фильтрации сведений

Выбрать

Сведения о налогоплательщике

Сведения о расчетах с бюджетом

Подача заявлений

Запрос документов

ОБЩИЕ СВЕДЕНИЯ

УЧЕТ ЮЛ В НАЛОГОВЫХ ОРГАНАХ

РАСЧЕТЫ С БЮДЖЕТАМИ

ЭЛЕКТРОННЫЙ ДОКУМЕНТООБОРОТ

УЧЕТ КОНТРОЛЬНО-КАССОВОЙ ТЕХНИКИ

МАРКИРОВКА ТОВАРОВ

СУБЪЕКТЫ МАЛОГО ПРЕДПРИНИМАТЕЛЬСТВА

Нажмите кнопку «Зарегистрировать ККТ».



ФЕДЕРАЛЬНАЯ НАЛОГОВАЯ СЛУЖБА

Личный кабинет налогоплательщика юридического лица

ОБЩЕСТВО С ОГРАНИЧЕННОЙ ОТВЕТСТВЕННОСТЬЮ
"МЕРКУРИЙ"
107113, ГОРОД МОСКВА, УЛИЦА. СТАРОСЛОБОДСКАЯ,
д. 16/17

[КПП для фильтрации
сведений:](#)

Выбрать



Сведения о
налогоплательщике



Сведения о расчетах с
бюджетом



Подача заявлений



Запрос документов



[Главная страница](#) / [Учет контрольно-кассовой техники](#)

УЧЕТ КОНТРОЛЬНО-КАССОВОЙ ТЕХНИКИ

[Скачать памятку по работе с разделом ККТ](#)



Уважаемые налогоплательщики!

Обращаем ваше внимание, что с помощью Кабинета контрольно-кассовой техники вы можете зарегистрировать только новые модели ККТ, осуществляющие передачу данных в ФНС России через операторов фискальных данных. При этом сведения о старом парке ККТ в Кабинете контрольно-кассовой техники отображаться не будут.

Фильтры:



Дата регистрации в НО	Адрес места установки	РН ККТ	Модель	Срок окончания действия ФН	Состояние
-----------------------------	-----------------------	--------	--------	----------------------------------	-----------

«» < Страница 0 из 0 >» < > < >

Нет данных

Поместить на страницу: 1 2 3 4 5 6 7 8 9 10 11 12 13 14 15 16 17 18 19 20 21 22 23 24 25 26 27 28 29 30 31 32 33 34 35 36 37 38 39 40 41 42 43 44 45 46 47 48 49 50 51 52 53 54 55 56 57 58 59 60 61 62 63 64 65 66 67 68 69 70 71 72 73 74 75 76 77 78 79 80 81 82 83 84 85 86 87 88 89 90 91 92 93 94 95 96 97 98 99 100 101 102 103 104 105 106 107 108 109 110 111 112 113 114 115 116 117 118 119 120 121 122 123 124 125 126 127 128 129 130 131 132 133 134 135 136 137 138 139 140 141 142 143 144 145 146 147 148 149 150 151 152 153 154 155 156 157 158 159 160 161 162 163 164 165 166 167 168 169 170 171 172 173 174 175 176 177 178 179 180 181 182 183 184 185 186 187 188 189 190 191 192 193 194 195 196 197 198 199 200 201 202 203 204 205 206 207 208 209 210 211 212 213 214 215 216 217 218 219 220 221 222 223 224 225 226 227 228 229 230 231 232 233 234 235 236 237 238 239 240 241 242 243 244 245 246 247 248 249 250 251 252 253 254 255 256 257 258 259 260 261 262 263 264 265 266 267 268 269 270 271 272 273 274 275 276 277 278 279 280 281 282 283 284 285 286 287 288 289 290 291 292 293 294 295 296 297 298 299 300 301 302 303 304 305 306 307 308 309 310 311 312 313 314 315 316 317 318 319 320 321 322 323 324 325 326 327 328 329 330 331 332 333 334 335 336 337 338 339 340 341 342 343 344 345 346 347 348 349 350 351 352 353 354 355 356 357 358 359 360 361 362 363 364 365 366 367 368 369 370 371 372 373 374 375 376 377 378 379 380 381 382 383 384 385 386 387 388 389 390 391 392 393 394 395 396 397 398 399 400 401 402 403 404 405 406 407 408 409 410 411 412 413 414 415 416 417 418 419 420 421 422 423 424 425 426 427 428 429 430 431 432 433 434 435 436 437 438 439 440 441 442 443 444 445 446 447 448 449 450 451 452 453 454 455 456 457 458 459 460 461 462 463 464 465 466 467 468 469 470 471 472 473 474 475 476 477 478 479 480 481 482 483 484 485 486 487 488 489 490 491 492 493 494 495 496 497 498 499 500 501 502 503 504 505 506 507 508 509 510 511 512 513 514 515 516 517 518 519 520 521 522 523 524 525 526 527 528 529 530 531 532 533 534 535 536 537 538 539 540 541 542 543 544 545 546 547 548 549 550 551 552 553 554 555 556 557 558 559 560 561 562 563 564 565 566 567 568 569 570 571 572 573 574 575 576 577 578 579 580 581 582 583 584 585 586 587 588 589 590 591 592 593 594 595 596 597 598 599 600 601 602 603 604 605 606 607 608 609 610 611 612 613 614 615 616 617 618 619 620 621 622 623 624 625 626 627 628 629 630 631 632 633 634 635 636 637 638 639 640 641 642 643 644 645 646 647 648 649 650 651 652 653 654 655 656 657 658 659 660 661 662 663 664 665 666 667 668 669 670 671 672 673 674 675 676 677 678 679 680 681 682 683 684 685 686 687 688 689 690 691 692 693 694 695 696 697 698 699 700 701 702 703 704 705 706 707 708 709 710 711 712 713 714 715 716 717 718 719 720 721 722 723 724 725 726 727 728 729 730 731 732 733 734 735 736 737 738 739 740 741 742 743 744 745 746 747 748 749 750 751 752 753 754 755 756 757 758 759 760 761 762 763 764 765 766 767 768 769 770 771 772 773 774 775 776 777 778 779 780 781 782 783 784 785 786 787 788 789 790 791 792 793 794 795 796 797 798 799 800 801 802 803 804 805 806 807 808 809 810 811 812 813 814 815 816 817 818 819 820 821 822 823 824 825 826 827 828 829 830 831 832 833 834 835 836 837 838 839 840 841 842 843 844 845 846 847 848 849 850 851 852 853 854 855 856 857 858 859 860 861 862 863 864 865 866 867 868 869 870 871 872 873 874 875 876 877 878 879 880 881 882 883 884 885 886 887 888 889 890 891 892 893 894 895 896 897 898 899 900 901 902 903 904 905 906 907 908 909 910 911 912 913 914 915 916 917 918 919 920 921 922 923 924 925 926 927 928 929 930 931 932 933 934 935 936 937 938 939 940 941 942 943 944 945 946 947 948 949 950 951 952 953 954 955 956 957 958 959 960 961 962 963 964 965 966 967 968 969 970 971 972 973 974 975 976 977 978 979 980 981 982 983 984 985 986 987 988 989 990 991 992 993 994 995 996 997 998 999 1000 1001 1002 1003 1004 1005 1006 1007 1008 1009 1010 1011 1012 1013 1014 1015 1016 1017 1018 1019 1020 1021 1022 1023 1024 1025 1026 1027 1028 1029 1030 1031 1032 1033 1034 1035 1036 1037 1038 1039 1040 1041 1042 1043 1044 1045 1046 1047 1048 1049 1050 1051 1052 1053 1054 1055 1056 1057 1058 1059 1060 1061 1062 1063 1064 1065 1066 1067 1068 1069 1070 1071 1072 1073 1074 1075 1076 1077 1078 1079 1080 1081 1082 1083 1084 1085 1086 1087 1088 1089 1090 1091 1092 1093 1094 1095 1096 1097 1098 1099 1100 1101 1102 1103 1104 1105 1106 1107 1108 1109 1110 1111 1112 1113 1114 1115 1116 1117 1118 1119 1120 1121 1122 1123 1124 1125 1126 1127 1128 1129 1130 1131 1132 1133 1134 1135 1136 1137 1138 1139 1140 1141 1142 1143 1144 1145 1146 1147 1148 1149 1150 1151 1152 1153 1154 1155 1156 1157 1158 1159 1160 1161 1162 1163 1164 1165 1166 1167 1168 1169 1170 1171 1172 1173 1174 1175 1176 1177 1178 1179 1180 1181 1182 1183 1184 1185 1186 1187 1188 1189 1190 1191 1192 1193 1194 1195 1196 1197 1198 1199 1200 1201 1202 1203 1204 1205 1206 1207 1208 1209 1210 1211 1212 1213 1214 1215 1216 1217 1218 1219 1220 1221 1222 1223 1224 1225 1226 1227 1228 1229 1230 1231 1232 1233 1234 1235 1236 1237 1238 1239 1240 1241 1242 1243 1244 1245 1246 1247 1248 1249 1250 1251 1252 1253 1254 1255 1256 1257 1258 1259 1260 1261 1262 1263 1264 1265 1266 1267 1268 1269 1270 1271 1272 1273 1274 1275 1276 1277 1278 1279 1280 1281 1282 1283 1284 1285 1286 1287 1288 1289 1290 1291 1292 1293 1294 1295 1296 1297 1298 1299 1300 1301 1302 1303 1304 1305 1306 1307 1308 1309 1310 1311 1312 1313 1314 1315 1316 1317 1318 1319 1320 1321 1322 1323 1324 1325 1326 1327 1328 1329 1330 1331 1332 1333 1334 1335 1336 1337 1338 1339 1340 1341 1342 1343 1344 1345 1346 1347 1348 1349 1350 1351 1352 1353 1354 1355 1356 1357 1358 1359 1360 1361 1362 1363 1364 1365 1366 1367 1368 1369 1370 1371 1372 1373 1374 1375 1376 1377 1378 1379 1380 1381 1382 1383 1384 1385 1386 1387 1388 1389 1390 1391 1392 1393 1394 1395 1396 1397 1398 1399 1400 1401 1402 1403 1404 1405 1406 1407 1408 1409 1410 1411 1412 1413 1414 1415 1416 1417 1418 1419 1420 1421 1422 1423 1424 1425 1426 1427 1428 1429 1430 1431 1432 1433 1434 1435 1436 1437 1438 1439 1440 1441 1442 1443 1444 1445 1446 1447 1448 1449 1450 1451 1452 1453 1454 1455 1456 1457 1458 1459 1460 1461 1462 1463 1464 1465 1466 1467 1468 1469 1470 1471 1472 1473 1474 1475 1476 1477 1478 1479 1480 1481 1482 1483 1484 1485 1486 1487 1488 1489 1490 1491 1492 1493 1494 1495 1496 1497 1498 1499 1500 1501 1502 1503 1504 1505 1506 1507 1508 1509 1510 1511 1512 1513 1514 1515 1516 1517 1518 1519 1520 1521 1522 1523 1524 1525 1526 1527 1528 1529 1530 1531 1532 1533 1534 1535 1536 1537 1538 1539 1540 1541 1542 1543 1544 1545 1546 1547 1548 1549 1550 1551 1552 1553 1554 1555 1556 1557 1558 1559 1560 1561 1562 1563 1564 1565 1566 1567 1568 1569 1570 1571 1572 1573 1574 1575 1576 1577 1578 1579 1580 1581 1582 1583 1584 1585 1586 1587 1588 1589 1590 1591 1592 1593 1594 1595 1596 1597 1598 1599 1600 1601 1602 1603 1604 1605 1606 1607 1608 1609 1610 1611 1612 1613 1614 1615 1616 1617 1618 1619 1620 1621 1622 1623 1624 1625 1626 1627 1628 1629 1630 1631 1632 1633 1634 1635 1636 1637 1638 1639 1640 1641 1642 1643 1644 1645 1646 1647 1648 1649 1650 1651 1652 1653 1654 1655 1656 1657 1658 1659 1660 1661 1662 1663 1664 1665 1666 1667 1668 1669 1670 1671 1672 1673 1674 1675 1676 1677 1678 1679 1680 1681 1682 1683 1684 1685 1686 1687 1688 1689 1690 1691 1692 1693 1694 1695 1696 1697 1698 1699 1700 1701 1702 1703 1704 1705 1706 1707 1708 1709 1710 1711 1712 1713 1714 1715 1716 1717 1718 1719 1720 1721 1722 1723 1724 1725 1726 1727 1728 1729 1730 1731 1732 1733 1734 1735 1736 1737 1738 1739 1740 1741 1742 1743 1744 1745 1746 1747 1748 1749 1750 1751 1752 1753 1754 1755 1756 1757 1758 1759 1760 1761 1762 1763 1764 1765 1766 1767 1768 1769 1770 1771 1772 1773 1774 1775 1776 1777 1778 1779 1780 1781 1782 1783 1784 1785 1786 1787 1788 1789 1790 1791 1792 1793 1794 1795 1796 1797 1798 1799 1800 1801 1802 1803 1804 1805 1806 1807 1808 1809 1810 1811 1812 1813 1814 1815 1816 1817 1818 1819 1820 1821 1822 1823 1824 1825 1826 1827 1828 1829 1830 1831 1832 1833 1834 1835 1836 1837 1838 1839 1840 1841 1842 1843 1844 1845 1846 1847 1848 1849 1850 1851 1852 1853 1854 1855 1856 1857 1858 1859 1860 1861 1862 1863 1864 1865 1866 1867 1868 1869 1870 1871 1872 1873 1874 1875 1876 1877 1878 1879 1880 1881 1882 1883 1884 1885 1886 1887 1888 1889 1890 1891 1892 1893 1894 1895 1896 1897 1898 1899 1900 1901 1902 1903 1904 1905 1906 1907 1908 1909 1910 1911 1912 1913 1914 1915 1916 1917 1918 1919 1920 1921 1922 1923 1924 1925 1926 1927 1928 1929 1930 1931 1932 1933 1934 1935 1936 1937 1938 1939 1940 1941 1942 1943 1944 1945 1946 1947 1948 1949 1950 1951 1952 1953 1954 1955 1956 1957 1958 1959 1960 1961 1962 1963 1964 1965 1966 1967 1968 1969 1970 1971 1972 1973 1974 1975 1976 1977 1978 1979 1980 1981 1982 1983 1984 1985 1986 1987 1988 1989 1990 1991 1992 1993 1994 1995 1996 1997 1998 1999 2000 2001 2002 2003 2004 2005 2006 2007 2008 2009 2010 2011 2012 2013 2014 2015 2016 2017 2018 2019 2020 2021 2022 2023 2024 2025 2026 2027 2028 2029 2030 2031 2032 2033 2034 2035 2036 2037 2038 2039 2040 2041 2042 2043 2044 2045 2046 2047 2048 2049 2050 2051 2052 2053 2054 2055 2056 2057 2058 2059 2060 2061 2062 2063 2064 2065 2066 2067 2068 2069 2070 2071 2072 2073 2074 2075 2076 2077 2078 2079 2080 2081 2082 2083 2084 2085 2086 2087 2088 2089 2090 2091 2092 2093 2094 2095 2096 2097 2098 2099 2100 2101 2102 2103 2104 2105 2106 2107 2108 2109 2110 2111 2112 2113 2114 2115 2116 2117 2118 2119 2120 2121 2122 2123 2124 2125 2126 2127 2128 2129 2130 2131 2132 2133 2134 2135 2136 2137 2138 2139 2140 2141 2142 2143 2144 2145 2146 2147 2148 2149 2150 2151 2152 2153 2154 2155 2156 2157 2158 2159 2160 2161 2162 2163 2164 2165 2166 2167 2168 2169 2170 2171 2172 2173 2174 2175 2176 2177 2178 2179 2180 2181 2182 2183 2184 2185 2186 2187 2188 2189 2190 2191 2192 2193 2194 2195 2196 2197 2198 2199 2200 2201 2202 2203 2204 2205 2206 2207 2208 2209 2210 2211 2212 2213 2214 2215 2216 2217 2218 2219 2220 2221 2222 2223 2224 2225 2226 2227 2228 2229 2230 2231 2232 2233 2234 2235 2236 2237 2238 2239 2240 2241 2242 2243 2244 2245 2246 2247 2248 2249 2250 2251 2252 2253 2254 2255 2256 2257 2258 2259 2260 2261 2262 2263 2264 2265 2266 2267 2268 2269 2270 2271 2272 2273 2274 2275 2276 2277 2278 2279 2280 2281 2282 2283 2284 2285 2286 2287 2288 2289 2290 2291 2292 2293 2294 2295 2296 2297 2298 2299 2300 2301 2302 2303 2304 2305 2306 2307 2308 2309 2310 2311 2312 2313 2314 2315 2316 2317 2318 2319 2320 2321 2322 2323 2324 2325 2326 2327 2328 2329 2330 2331 2332 2333 2334 2335 2336 2337 2338 2339 2340 2341 2342 2343 2344 2345 2346 2347 2348 2349 2350 2351 2352 2353 2354 2355 2356 2357 2358 2359 2360 2361 2362 2363 2364 2365 2366 2367 2368 2369 2370 2371 2372 2373 2374 2375 2376 2377 2378 2379 2380 2381 2382 2383 2384 2385 2386 2387 2388 2389 2390 2391 2392 2393 2394 2395 2396 2397 2398 2399 2400 2401 2402 2403 2404 2405 2406 2407 2408 2409 2410 2411 2412 2413 2414 2415 2416 2417 2418 2419 2420 2421 2422 2423 2424 2425 2426 2427 2428 2429 24



[Сведения о
налогоплательщике](#)

[Сведения о расчетах с
бюджетом](#)

[Подача заявлений](#)

[Запрос документов](#)

[Главная страница](#) / [Учет контрольно-кассовой техники](#) / [Заявление о регистрации \(перерегистрации\) контрольно-кассовой техники](#)

ЗАЯВЛЕНИЕ О РЕГИСТРАЦИИ (ПЕРЕРЕГИСТРАЦИИ) КОНТРОЛЬНО-КАССОВОЙ ТЕХНИКИ

1 Подготовка заявления

[КПП:](#)*

801

Организация: ОБЩЕСТВО С ОГРАНИЧЕННОЙ ОТВЕТСТВЕННОСТЬЮ

Адрес: 107113, ГОРОД МОСКВА, УЛИЦА СТАРОСЛОБОДСКАЯ

[Адрес установки \(применения\) ККТ:](#)*

[Выбрать адрес](#)

[Наименование места установки ККТ:](#)*

[Модель ККТ:](#)*

[Выбрать модель ККТ](#)

- ☐ Контрольно-кассовая техника предназначена для работы исключительно в автономном режиме ([Справка](#))
- ☐ Контрольно-кассовая техника используется при приеме денежных средств при реализации лотерейных билетов, электронных лотерейных билетов, приеме лотерейных ставок и выплате денежных средств в виде выигрыша при осуществлении деятельности по организации и проведению лотерей
- ☐ Контрольно-кассовая техника используется при приеме ставок и выплате денежных средств в виде выигрыша при осуществлении деятельности по организации и проведению азартных игр
- ☐ Контрольно-кассовая техника используется при осуществлении деятельности банковского платежного агента (субагента) и (или) платежного агента/субагента
- ☐ Контрольно-кассовая техника входит в состав автоматического устройства для расчетов
- ☐ Контрольно-кассовая техника используется для расчетов в информационно-телекоммуникационной сети «Интернет»
- ☐ Контрольно-кассовая техника используется для розвозной и (или) разносной торговли
- ☐ Контрольно-кассовая техника является авторизированной системой для бланков строгой отчетности

[Оператор фискальных данных:](#)*

[ИНН ОФД:](#)

2 Формирование и отправка

Перед отправкой заявления в налоговый орган убедитесь в корректности информации, заполненной в шаге 1. Отправить заявление в налоговый орган можно, нажав на кнопку «Подписать и отправить»

[Просмотреть](#)

[Подписать и отправить](#)

3 Получение отклика от налогового органа

После отправки заявления, информация о ходе регистрации ККТ отобразится на странице ["Информация об электронном документообороте с налоговыми органами"](#). После получения ответа от налогового органа, на странице ["Учет контрольно-кассовой техники"](#) отобразится регистрируемая ККТ.

После этого в строке «Наименование места установки ККТ» нужно ввести описание места осуществления деятельности и название. Например: магазин «Продукты», кафе «Плакучая ива» и т.д.

Далее нажмите кнопку «Выбрать модель ККТ». Посмотрите модель регистрируемой ККТ в ее эксплуатационной документации. Заводской номер должен быть указан на корпусе ККТ. Введите эти данные и нажмите кнопку «Выбрать». Данные будут проверены по реестру.

ВНИМАНИЕ! Вводите номер точно как на шильдике вместе со всеми незначащими нулями!

Если данные введены верно, но появляется ошибка «заводской номер отсутствует в реестре» обратитесь в техническую поддержку ФНС.

Выбор модели контрольно-кассовой техники

Выберите модель контрольно-кассовой техники, указанную в эксплуатационной документации. Для этого необходимо выбрать модель из таблицы (для удобного поиска можно воспользоваться фильтром по наименованию). После этого необходимо ввести заводской номер контрольно-кассовой техники.

Модель ККТ:

Модель	Версия
ПРИМ 88-Ф	
Пионер-114Ф	
ЯРУС ТФ	001
Viki Tower F	001
ШТРИХ-МИНИ-02Ф	001
МИНИКА 1102МК-Ф	784
АМС-100Ф	

Вы выбрали: Меркурий-115Ф

Заводской номер ККТ:

Это поле обязательно для заполнения

Выбрать

Вариант использования ККТ необходимо отметить в списке установкой галочки напротив соответствующего пункта.

- 1- ☐ Контрольно-кассовая техника предназначена для работы исключительно в автономном режиме (Справка)
- 2- ☐ Контрольно-кассовая техника используется при приеме денежных средств при реализации лотерейных билетов, электронных лотерейных билетов, приеме лотерейных ставок и выплате денежных средств в виде выигрыша при осуществлении деятельности по организации и проведению лотерей
- 3- ☐ Контрольно-кассовая техника используется при приеме ставок и выплате денежных средств в виде выигрыша при осуществлении деятельности по организации и проведению азартных игр
- 4- ☐ Контрольно-кассовая техника используется при осуществлении деятельности банковского платежного агента (субагента) и (или) платежного агента/субагента
- 5- ☐ Контрольно-кассовая техника входит в состав автоматического устройства для расчетов
- 6- ☐ Контрольно-кассовая техника используется для расчетов в информационно-телекоммуникационной сети «Интернет»
- 7- ☐ Контрольно-кассовая техника используется для развозной и (или) разносной торговли
- 8- ☐ Контрольно-кассовая техника является авторизированной системой для бланков строгой отчетности

1. Выбор данного режима предусмотрен при использовании ККТ в населенных пунктах с численностью населения < 10 тысяч человек или по решению региональных властей.
2. Используется при оказании услуг, при реализации лотерейных билетов и при выплате денежных средств в виде выигрыша при проведении лотерей, при наличии разрешительных документов на данный вид деятельности.
3. Пункт выбирается при использовании ККТ в игорном бизнес при наличии разрешительных документов и лицензий.
4. Применение данного пункта подразумевает последующее использование ККТ в кредитно-финансовых учреждениях (банках, страховых компаниях и т.д.).

5. Данный режим не применяется в моделях 115Ф и 185Ф. Модели ККТ для данного режима будут доступны позже.
6. Данный режим не применяется в моделях 115Ф и 185Ф.
7. Данный режим подразумевает использование ККТ при выездной розничной торговле.
8. Данный режим не применяется в моделях 115Ф и 185Ф.

Также, после ввода данных о модели и заводском номере ККТ на странице регистрации необходимо нажать кнопку выбора модели устанавливаемого ФН.

Наименование места установки ККТ:* Магазин продуктов

Модель ККТ:* АТОЛ FPrint-22ПТК, Версия: 063, Заводской номер: 00106306053334

Модель ФН:* **Выбрать модель ФН**

☐ Контрольно-кассовая техника предназначена для работы исключительно в автономном режиме (Справка)

☐ Контрольно-кассовая техника используется при приеме денежных средств при реализации лотерейных билетов, электронных лотерейных билетов, приеме лотерейных ставок и выплате денежных средств в виде выигрыша при осуществлении деятельности по организации и проведению лотерей

☐ Контрольно-кассовая техника используется при приеме ставок и выплате денежных средств в виде выигрыша при осуществлении деятельности по организации и проведению азартных игр

☐ Контрольно-кассовая техника используется при осуществлении деятельности банковского платежного агента (субагента) и (или) платежного агента/субагента

☐ Контрольно-кассовая техника входит в состав автоматического устройства для расчетов

☐ Контрольно-кассовая техника используется для расчетов в информационно-телекоммуникационной сети «Интернет»

☐ Контрольно-кассовая техника используется для развозной и (или) разносной торговли

☐ Контрольно-кассовая техника является авторизированной системой для бланков строгой отчетности

Оператор фискальных данных: [dropdown]

ИНН ОФД:

2 **Формирование и отправка**
Перед отправкой заявления в налоговый орган убедитесь в корректности информации, заполненной в шаге 1. Отправить заявление в налоговый орган можно, нажав на кнопку "Подписать и отправить"

Просмотреть Подписать и отправить

3 **Получение отклика от налогового органа**

В появившемся окне, необходимо выбрать модель и ввести номер фискального накопителя.

ВНИМАНИЕ! Перед тем как ввести номер ФН необходимо убедиться в совпадении фактического номера фискального накопителя с номером указанным в прилагаемом формуляре. Допускается, подключение ФН к ККТ и распечатка статуса ФН в котором будет указан его серийный номер запрограммированный на заводе производителе. Именно его и нужно ввести в указанном окне регистрации ККТ в личном кабинете налогоплательщика.

На данный момент для выбора доступен только ФН-1.

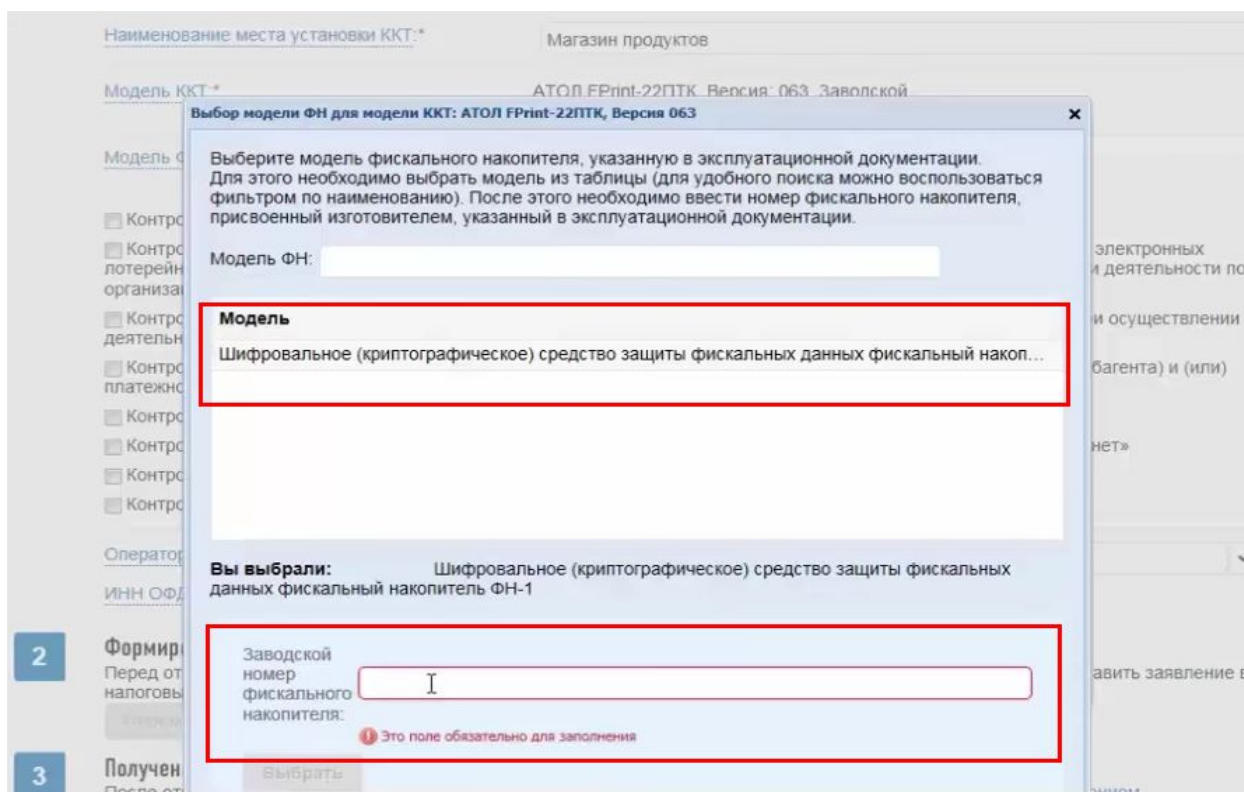

При некорректном вводе номера ФН, система выдаст предупреждение

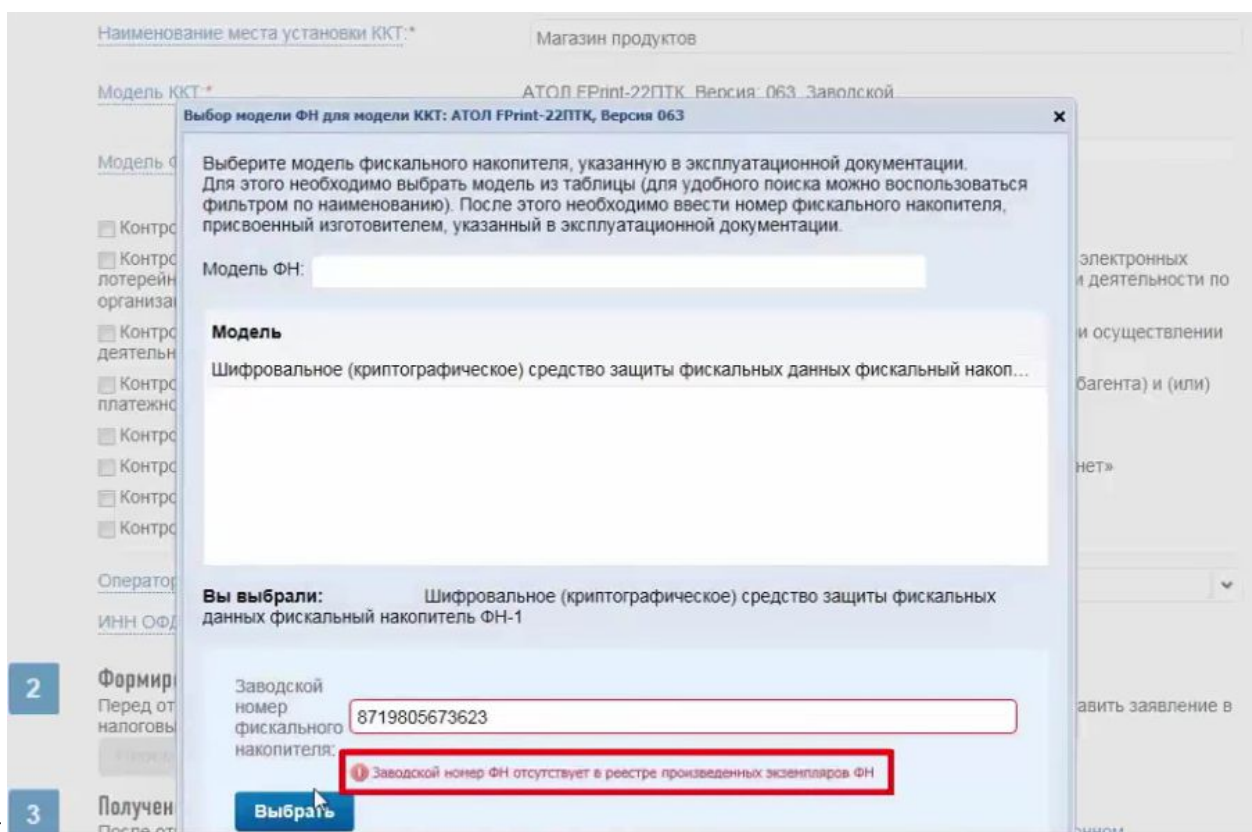

В этом случае, следует проверить номер, повторить его ввод заново и нажать кнопку «Выбрать»

Наименование места установки ККТ:* Магазин продуктов

Модель ККТ:* АТОЛ FPrint-22ПТК, Версия: 063, Заводской

Выбор модели ФН для модели ККТ: АТОЛ FPrint-22ПТК, Версия 063

Выберите модель фискального накопителя, указанную в эксплуатационной документации. Для этого необходимо выбрать модель из таблицы (для удобного поиска можно воспользоваться фильтром по наименованию). После этого необходимо ввести номер фискального накопителя, присвоенный изготовителем, указанный в эксплуатационной документации.

Модель ФН:

Модель
Шифровальное (криптографическое) средство защиты фискальных данных фискальный накоп...

Вы выбрали: Шифровальное (криптографическое) средство защиты фискальных данных фискальный накопитель ФН-1

Заводской номер фискального накопителя:

Выбрать

При положительном результате, диалоговое окно, примет следующий вид:

Наименование места установки ККТ:* Магазин продуктов

Модель ККТ:* АТОЛ FPrint-22ПТК, Версия: 063, Заводской номер: 00106306053334

Модель ФН:* Шифровальное (криптографическое) средство защиты фискальных данных фискальный накопитель ФН-1 Заводской номер: 8710000100005731

☐ Контрольно-кассовая техника предназначена для работы исключительно в автономном режиме (Справка)

☐ Контрольно-кассовая техника используется при приеме денежных средств при реализации лотерейных билетов, электронных

Далее, из выпадающего списка, необходимо выбрать ОФД, с которым у вас уже заключен договор (или вы собираетесь такой договор заключить).

Оператор фискальных данных:*

ИНН ОФД:

2 Формирование и отправка

Перед отправкой заявления в налоговый орган убедитесь в корректности информации, заполненной в шаге 1. Отправить заявление в налоговый орган можно, нажав на кнопку "Подписать и отправить"

Акционерное общество "Энергетические системы и коммуникации"

Общество с ограниченной ответственностью "Таксом"

Общество с ограниченной ответственностью "Эвотор ОФД"

Общество с ограниченной ответственностью "Ярус"

Общество с ограниченной ответственностью "ПЕТЕР-СЕРВИС Спецтехнологии"

В строке «Оператор фискальных данных» выберите ваш ОФД. Значение в строку «ИНН» подставится автоматически.

После ввода всех необходимых данных кнопки в разделе «Формирование и отправка» станут активны. Проверьте данные, нажав «Просмотреть». Если все верно, нажмите «Подписать и отправить».

Главная страница / Контрольно-кассовая техника / Заявление на регистрацию ККТ

ЗАЯВЛЕНИЕ НА РЕГИСТРАЦИЮ ККТ

- 1 Подготовка заявления**

Адрес места установки ККТ: * обл. Калининградская, р-н. Багратионовский, с. Багратионовск, ул. Ишимская, д. 1/1, кв. 1 [Задать адрес](#)

Наименование места установки ККТ: *

Заводской номер ККТ: * 81512214713225

Модель ККТ: *

Заводской номер ФН: * 81512214713625

Модель ФН: *

Оператор фискальных данных: *

ИНН ОФД 5257004567

Номер договора с оператором фискальных данных: *

Дата договора с оператором фискальных данных: * 31.05.2016
- 2 Формирование и отправка**

Перед отправкой заявления в налоговый орган убедитесь в корректности информации, заполненной в шаге 1. Отправить заявление в налоговый орган можно, нажав на кнопку «Подписать и отправить»

[Просмотреть](#) [Подписать и отправить](#)
- 3 Получение отклика от налогового органа**

После отправки заявления, информация о ходе регистрации ККТ отобразится на странице «Информация об электронном документообороте с налоговыми органами». После получения ответа от налогового органа, на странице «Регистрация контрольно-

Далее, необходимо дождаться уведомления от ФНС о присвоении регистрационного номера ККТ.

ФЕДЕРАЛЬНАЯ НАЛОГОВАЯ СЛУЖБА
Личный кабинет налогоплательщика юридического лица

ОБЩЕСТВО С ОГРАНИЧЕННОЙ ОТВЕТСТВЕННОСТЬЮ "ПК-18"
603034, обл. Нижегородская, г. Нижний Новгород, пер. Обводный, д. 19
ККТ для фискализации сведений

[Выбрать](#)

Сведения о налогоплательщике | Поддача заявлений | Запрос документов

Главная страница / Контрольно-кассовая техника / Заявление на регистрацию ККТ

ЗАЯВЛЕНИЕ НА РЕГИСТРАЦИЮ ККТ

- 1 Подготовка заявления**

Адрес места установки ККТ: * [Задать адрес](#)

Наименование места установки ККТ: *

Заводской номер ККТ: *

Модель ККТ: *

Заводской номер ФН: *

Модель ФН: *

Оператор фискальных данных: * АВИАНОВА

ИНН ОФД 5257004567

Номер договора с оператором фискальных данных: * 12

Дата договора с оператором фискальных данных: * 31.05.2016

Информация

Запрос добавлен.

Наблюдать за ходом рассмотрения запроса, а также получить ответ от налогового органа по направленному запросу можно в разделе «Информация о документах, направленных в налоговый орган»

[Ок](#)

ВНИМАНИЕ! После получения регистрационного номера ККТ, подключитесь к сервису выбранного ОФД (СМ. [п. 2.3](#)). Введите в ФН реквизиты организации (в том числе присвоенный ККТ регистрационный номер). В скором времени эта операция будет происходить автоматически.

Для просмотра всех параметров ККТ можно просмотреть кликнув указателем мыши на ссылку с присвоенным номером.

Главная страница / Учет контрольно-кассовой техники

УЧЕТ КОНТРОЛЬНО-КАССОВОЙ ТЕХНИКИ

Реестр экземпляров ККТ и ФН

Скачать памятку по работе с разделом ККТ



Уважаемые налогоплательщики!
Обращаем ваше внимание, что с помощью Кабинета контрольно-кассовой техники вы можете зарегистрировать только новые модели ККТ, осуществляющие передачу данных в ФНС России через операторов фискальных данных.
При этом сведения о старом парке ККТ в Кабинете контрольно-кассовой техники отображаться не будут.

Фильтры:						
Дата регистрации в НО	Адрес места установки	РНМ	Модель	Срок окончания действия ФН	Состояние	
	50 - Московская область, 141983, г. Дубна, ул. Программистов, д.4, к.2, кв.302	0000 0023 5905 6618	АТОЛ FPrint-22ПТК		Присвоен Регистрационный номер ККТ	
			Для просмотра детальной информации по ККТ кликните по РНМ			
Страница 1 из 1						
Всего						
Зарегистрировать ККТ						

...и просмотреть сведения о регистрации

Детализация сведений по ККТ АТОЛ FPrint-22ПТК версия 063 № 00106306053334

Детализация сведений: АТОЛ FPrint-22ПТК версия 063, №00106306053334

Обратите внимание!
Для завершения регистрации ККТ необходимо передать сведения Отчета о регистрации.

Дата регистрации в налоговом органе:	
Налоговый орган:	Межрегиональная инспекция ФНС России по централизованной обработке данных
Статус обработки заявления:	Присвоен Регистрационный номер ККТ
Адрес установки (применения) ККТ:	50 - Московская область, 141983, г. Дубна, ул. Программистов, д.4, к.2, кв.302
Наименование места установки ККТ:	Магазин продуктов
ОФД:	003, Общество с ограниченной ответственностью "Эвотор ОФД", www.platformaofd.ru, ИНН: 9715260691
Модель ККТ:	АТОЛ FPrint-22ПТК версия 063
Заводской номер ККТ:	00106306053334
Регистрационный номер ККТ:	0000 0023 5905 6618
Модель фискального накопителя:	Шифровальное (криптографическое) средство защиты фискальных данных фискальный накопитель ФН-1
Заводской номер фискального накопителя:	8710000100005731

Завершить регистрацию

Также, пользователю можно скачать карточку с присвоенным регистрационным номером. Для этого в правой колонке строки регистрации кликнуть по ссылке и перейти на закладку история заявлений.

УЧЕТ КОНТРОЛЬНО-КАССОВОЙ ТЕХНИКИ

Скачать памятку по работе с разделом ККТ



Уважаемые налогоплательщики!
Обращаем ваше внимание, что с помощью Кабинета контрольно-кассовой техники вы можете зарегистрировать только новые модели ККТ, осуществляющие передачу данных в ФНС России через операторов фискальных данных.
При этом сведения о старом парке ККТ в Кабинете контрольно-кассовой техники отображаться не будут.

Фильтры:

Дата регистрации в НО	Адрес места установки	РНМ	Модель	Срок окончания действия ФН	Состояние	
	50 - Московская область, 141983, г. Дубна, ул. Программистов, д.4, к.2, кв.302	0000 0023 5905 6618	АТОЛ FPrint-22ПТК версия 063		Присвоен Регистрационный номер ККТ	

«» «» Страница 1 из 1 «» «» «» «»

Всего записей 1 / Записей на странице 1-1

Поместить на страницу: 5 «»

Зарегистрировать ККТ -

Далее, кликнув указателем мыши по пиктограмме документа - можно сохранить его на компьютер для просмотра.

УЧЕТ КОНТРОЛЬНО-КАССОВОЙ ТЕХНИКИ

Скачать памятку по работе с разделом ККТ

История заявлений по ККТ АТОЛ FPrint-22ПТК версия 063 № 00106306053334

Заявление	Дата заявления	Скачать	Статус	Ответ	Дата ответа	Скачать
Заявление о регистрации (перерегистрации) контрольно-кассовой техники	24.11.2016		Ответ передан налогоплательщику	Регистрационный номер ККТ из ФНС	24.11.2016	

В результате, пользователь получает следующий документ:

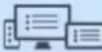

Легкий доступ ко всем
файлам с разных устройств.

УВЕДОМЛЕНИЕ № 1294
о присвоении регистрационного номера
контрольно-кассовой технике

Федеральная налоговая служба
уведомляет, что в соответствии с Федеральным законом от 22.05.2003г. №54-ФЗ «О применении контрольно-кассовой техники при осуществлении наличных денежных расчетов и (или) расчетов с использованием электронных средств платежа» по заявлению о регистрации контрольно-кассовой техники от 24.11.2016 №90853 контрольно-кассовой технике модели АТОЛ FPrint-22ПТК версия 063 с заводским номером 00106306053334, присвоен регистрационный номер

0000 0023 5905 6618

Для завершения регистрационных действий и получения Карточки регистрации контрольно-кассовой техники пользователь ККТ
ОБЩЕСТВО С ОГРАНИЧЕННОЙ ОТВЕТСТВЕННОСТЬЮ "АТОЛ". ИНН/КПП

Далее, после проверки и распечатки сведений о присвоении регистрационного номера, необходимо вернуться в предыдущие меню личного кабинета и нажать на кнопку «Завершить регистрацию».

4.ПРОГРАММИРОВАНИЕ ККТ

4.1 Принципы управления

Перед регистрацией необходимо провести начальную настройку ККТ

Вход в этот режим происходит из главного меню после выбора режима «ПРОГРАММИРОВАНИЕ» и нажатия клавиши «ИТ». На дисплее появится сообщение , введите пароль (по умолчанию – 22) и подтвердите ввод клавишей «ИТ».



Нажимая на клавиши «+», «-» или «ПИ», можно просматривать следующие позиции подменю:

- « »ДАТА» - программирование даты;
- « »ПРОГ. ОПЦИЙ» - программирование опций;
- « »НАСТРОЙКИ GPRS» - настройки GPRS;
- « »НАСТРОЙКИ Wi-Fi» - настройки Wi-Fi;
- « »ТОВАРЫ» - программирование товаров;
- « »НАЛОГИ» - программирование налогов;
- « »ОПЕРАТОРЫ» - программирование операторов;
- « »ЗАГОЛОВОК ЧЕКА» - программирование заголовка чека;
- « »ОКОНЧАНИЕ ЧЕКА» - программирование окончания чека;
- « »ЗАВ. НОМЕР» - программирование заводского номера. (Доступно только на заводе. Для пользователя доступен только просмотр заводского номера)

Для входа в выбранный подрежим нажмите клавишу «ИТ».

ПРИМЕЧАНИЕ: для удобства программирования, рекомендуется использовать USB-клавиатуру подключенную через переходник с mini-USB (A) на USB (M).

4.2 Внесение настроек

Программирование даты/времени



В подрежиме нажмите клавишу «ИТ». На дисплее высветится приглашение к вводу даты: С помощью цифровых клавиш вы можете ввести текущую дату в виде: , где: ДД – дата, ММ – месяц, ГГ – год и подтвердить ввод клавишей «ИТ». При правильном вводе новая дата будет сохранена в таймере реального времени. Для выхода из этого режима без сохранения нажмите клавишу «С».

Программирование Wi-Fi

Для настройки работы ККТ через какую-либо Wi-Fi сеть, необходимо выполнить поиск уже имеющихся сетей, для этого необходимо:

Находясь в главном меню ККТ нажать на функциональную кнопку «00» и нажимая на клавиши «+», «-» выбрать пункт меню:

ВЫБОР ФУНКЦИЙ: Поиск сетей Wi-Fi

и нажать на кнопку «ИТ».

Далее, ККТ самостоятельно произведет поиск имеющихся сетей Wi-Fi и распечатает их параметры на чековой ленте:

Тест Wi-Fi		
ЗАВ. НОМЕР 00000322		
Список точек доступа		
1. SSID:	TP-LINK_Gaidara	
Шифрация	WEP	
Уровень сигнала:	75%	
2. SSID:	diackursk	
Шифрация	WPA_WPA2_PSK	
Уровень сигнала:	58%	
3. SSID:	irina10gor	
Шифрация	WPA2_PSK	
Уровень сигнала:	28%	
4. SSID:	DIR-300	
Шифрация	WPA2_PSK	
Уровень сигнала:	41%	
5. SSID:	DIR-620	
Шифрация	WPA2_PSK	
Уровень сигнала:	51%	

После получения сведений о доступных Wi-Fi сетях, можно приступить к настройке Wi-Fi соединения на ККТ, через меню:

ПРОГРАММИРОВАНИЕ >НАСТРОЙКИ Wi-Fi

В подрежиме «НАСТРОЙКИ Wi-Fi» нажмите клавишу «ИТ». На дисплее отобразится:

Wi-Fi SSiD

Нажмите клавишу «ИТ» и введите имя вашей Wi-Fi сети.



Wi-Fi SSID
myfiwi

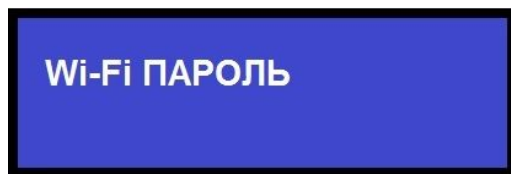

Wi-Fi ПАРОЛЬ

Нажмите клавишу «ИТ» и введите пароль вашей Wi-Fi сети.

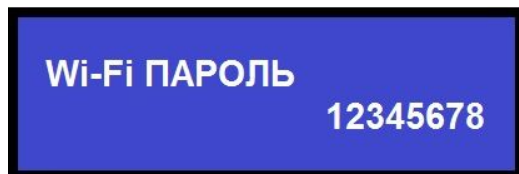

Wi-Fi ПАРОЛЬ
12345678

Перемещение по полям настроек Wi-Fi выполняется клавишами «+», «-» или «ПИ».

Для начала редактирования настроек нажмите клавишу «х». Для выхода из режима редактирования и перехода в режим просмотра нажмите «РЕ». Также выход из режима редактирования выполняется каждый раз после завершения ввода любого строкового поля.

ПРИМЕЧАНИЕ: Касса работает как с открытыми, так и закрытыми сетями.

!!!Настройки вступают в силу после перезапуска кассы!!!

Настройки GPRS

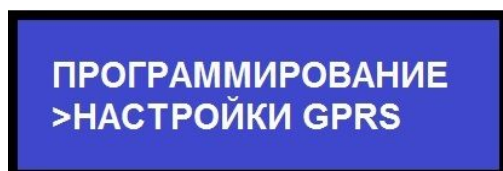

ПРОГРАММИРОВАНИЕ
>НАСТРОЙКИ GPRS

В подрежиме «НАСТРОЙКИ GPRS» нажмите клавишу «ИТ». На дисплее отобразится адрес точки доступа.



APN:

Нажмите клавишу «ИТ» и введите APN вашего оператора связи.

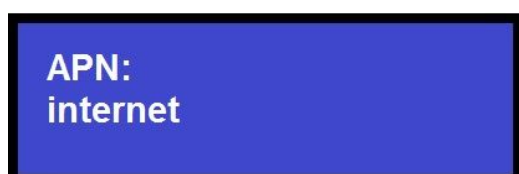

APN:
internet

ЛОГИН:

Нажмите клавишу «ИТ» и введите логин вашего оператора связи.

ЛОГИН:
internet

ПАРОЛЬ:

Нажмите клавишу «ИТ» и введите пароль вашего оператора связи.

ПАРОЛЬ:
internet

БАЛАНС:

Нажмите клавишу «ИТ» и введите сервисный номер для проверки баланса вашего оператора связи.

БАЛАНС:
*101#

Перемещение по полям настроек GPRS выполняется клавишами «+», «-» или «ПИ».

Для начала редактирования настроек нажмите клавишу «х».

ПРИМЕЧАНИЕ: Большинство операторов связи предоставляют доступ в интернет без введения данных настроек, т.е в автоматическом режиме.

4.3 Программирование параметров ОФД и ФН в кассе

Перейдя по ссылке

http://www.incotexkkm.ru/attachments/54-fz/Registraciya_KKT.pdf вы можете ознакомиться с подробной инструкцией по внесению параметров ОФД и ФН в кассе.

На распечатанном чеке, после пункта «Проверьте параметры» необходимо проверить все параметры и в случае необходимости, внести исправления в ошибочно введенные параметры ККТ при ее программировании

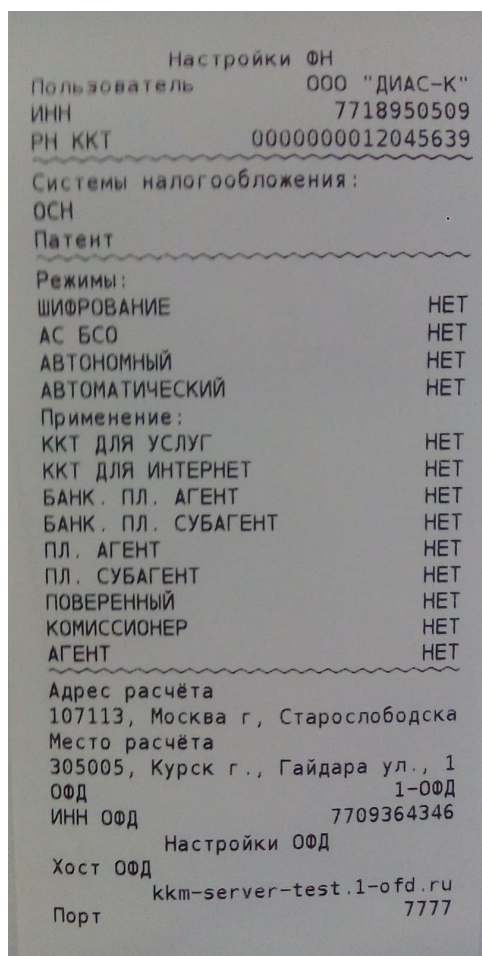

Настройки ФН

Пользователь 000 "ДИАС-К"

ИНН 7718950509

РН ККТ 0000000012045639

Системы налогообложения:

ОСН

Патент

Режимы:

ШИФРОВАНИЕ	НЕТ
АС БСО	НЕТ
АВТОНОМНЫЙ	НЕТ
АВТОМАТИЧЕСКИЙ	НЕТ

Применение:

ККТ для УСЛУГ	НЕТ
ККТ для ИНТЕРНЕТ	НЕТ
БАНК. ПЛ. АГЕНТ	НЕТ
БАНК. ПЛ. СУБАГЕНТ	НЕТ
ПЛ. АГЕНТ	НЕТ
ПЛ. СУБАГЕНТ	НЕТ
ПОВЕРЕННЫЙ	НЕТ
КОМИССИОНЕР	НЕТ
АГЕНТ	НЕТ

Адрес расчёта

107113, Москва г, Старослободска

Место расчёта

305005, Курск г., Гайдара ул., 1

ОФД 1-ОФД

ИНН ОФД 7709364346

Настройки ОФД

Хост ОФД kkm-server-test.1-ofd.ru

Порт 7777

В случае, если все введенные параметры верные, необходимо повторно нажать на клавишу «ИТ»

В случае, если выявлены неверные данные, после проверки информации на распечатанном чеке, нажать на клавишу «С» и отредактировать неверную информацию в соответствующих пунктах меню.

По завершению процедуры регистрации информация отпечатается на чеке

Отчёт о регистрации
ООО "ДИАС-К"

Системы налогообложения:
1. - ОСН
6. - Патент

Режимы:
ШИФРОВАНИЕ НЕТ
АС БСО НЕТ
АВТОНОМНЫЙ НЕТ
АВТОМАТИЧЕСКИЙ НЕТ
Применение:
ККТ для УСЛУГ НЕТ
ККТ для ИНТЕРНЕТ НЕТ

Оператор
Черничкин Кирилл Юрьевич
107113, Москва г,
Старослободская ул., 16/17
МЕСТО РАСЧЕТОВ
305005, Курск г., Гайдара ул.,
18
ВЕР. ККТ 115RU300
ФФД ККТ 1.05
17-01-2017 09:38
ОФД 1-ОФД
ИНН ОФД 7709364346
ЗН ККТ 00000314
ИНН 7718950509
РН ККТ 0000000012045639
ФН 9999078900002637
ФД 1
ФПД 795028162

В конце чека будет указан ФПД- фискальные признак документа, ФД-номер фискального документа и дата/время регистрации. Эти данные будут необходимы для завершения регистрации.

ККТ сформирует «Отчет о регистрации» и передаст его через ОФД в ФНС.

ПРИМЕЧАНИЕ:

Перерегистрация выполняется С заменой ФН в случаях:

- Плановая, при окончании срока эксплуатации ФН в составе ККТ;
- Внеплановая, в случае неисправности ФН не позволяющей продолжить его эксплуатацию;
- Изменение ИНН у владельца ККТ;
- Переход ККТ из автономного режима работы (без передачи фискальных данных в ФНС в электронной форме через ОФД) в работу в обычном режиме;

- Переход ККТ из работы в обычном режиме в автономный режим работы (без передачи фискальных данных в ФНС в электронной форме через ОФД);
- Переход ККТ из работы в режиме с шифрованием данных в работу в режиме без шифрования данных в ФНС в электронной форме через ОФД;
- Изменения сведений о применении ККТ в составе автоматического устройства для расчетов;

Перерегистрация выполняется БЕЗ замены ФН в случаях:

- Смена оператора фискальных данных (ОФД)
- Изменения адреса и места установки (применения) ККТ
- Изменение наименования владельца ККТ
- Изменение владельцем ККТ используемой ранее системы налогообложения на другую

В случае изменения других настроек/параметров/реквизитов в ККТ, отличных от описанных выше - перерегистрация ККТ не требуется.

5. ЗАВЕРШЕНИЕ РЕГИСТРАЦИИ ККТ

Для завершения процедуры регистрации необходимо:

Войти в отчеты ФН, распечатать «отчет о Регистрациях» и убедиться что на чеке имеется фискальный признак документа – это означает что отчет был успешно отправлен ОФД и доставлен в ФНС.

После получения «Отчета о регистрации», распечатанного на ККТ, в ЛК нажмите кнопку «Завершить регистрацию».

Сведения о налогоплательщике
 Поддача заявлений
 Запрос документов

Главная страница / Контрольно-кассовая техника

РЕГИСТРАЦИЯ КОНТРОЛЬНО-КАССОВОЙ ТЕХНИКИ

Фильтры:

Дата регистрации в НО	Код НО	Адрес места установки	РНМ	Модель	Срок окончания действия ФН	Состояние
	5258	39 - Калининградская область, р-н. Багратионовский, 238420, г. Багратионовск, ул. Ишимская, д. 1, к. 1, кв. 1	5	Элвес-01-03		Присвоен Регистрационный номер ККТ Завершить регистрацию
	5258	52 - Нижегородская область, р-н. Арзамасский, 607216, д. Балахониха, ул. Зеленая, д. 1, к. 1, кв. 1	4	Элвес-01-03		Присвоен Регистрационный номер ККТ Завершить регистрацию
02.06.2016	5258	52 - Нижегородская область, р-н. Балахнинский, 606406, г. Балахна, ул. Восточная,	3	Элвес-01-03	01.01.3000	ККТ зарегистрирована Скачать регкарточку

В открывшемся окне введите номер фискального документа, фискальный признак и дату/время фискализации. Для завершения регистрации нажмите кнопку «Подписать и отправить».

ВАЯ СЛУЖБА
 иет налогоплательщика юридического лица

Поддача заявлений

о-кассовая техника
 НО-КАССОВОЙ ТЕХНИКИ

Отчет о фискализации по ККТ Элвес-01-03 № 8151221471322

Регистрационный номер ККТ: 5
 Количество попыток ввода ФП для проверки: 3
 Дата, время получения фискального признака: 09.06.2016 11:27
 Номер фискального документа: *
 Фискальный признак: *
 Подписать и отправить

г. , ул. , д. .
 ККТ 0000000142
 СИСТ. АДМИН.
 РЕГИСТРАЦИЯ
 РНМ 12000187
 ОФД
 Сайт ОФД
 Сайт НО
 00000001 1119016936
 10.06.16 16:51
 #0001
 ИНН 000000000000
 ФН 0000000000
www.nalog.ru

По завершении регистрации появится отметка о том, что ККТ зарегистрирована, а также возможность загрузить и распечатать ее регистрационную карточку.



ФЕДЕРАЛЬНАЯ НАЛОГОВАЯ СЛУЖБА

Личный кабинет налогоплательщика юридического лица

ОБЩЕСТВО С ОГРАНИЧЕННОЙ ОТВЕТСТВЕННОСТЬЮ
"ПК-18"
603034, обл. Нижегородская, г. Нижний Новгород, пер.
Обводный, д. 19

КПП для фильтрации
сведений

Выбрать



Сведения о
налогоплательщике

Подача заявлений

Запрос документов

Главная страница / Контрольно-кассовая техника

РЕГИСТРАЦИЯ КОНТРОЛЬНО-КАССОВОЙ ТЕХНИКИ

Фильтры:

	Дата регистра- ции в ФНС	Код КО	Адрес места установки	РНМ	Модель	Срок окончания действия ФН	Состояние
<input checked="" type="checkbox"/>	09.06.2016	5258	39 - Калининградская область, р-н. Багратионовский, 238420, г. Багратионовск, ул. Ишимская, д. 1, к. 1, кв. 1	5	Элвес-01-03	01.01.3000	ККТ зарегистрирована Скачать рег.карточку
<input type="checkbox"/>		5258	52 - Нижегородская область, р-н. Арзамасский, 607216, д. Балахониха, ул. Зеленая, д. 1, к. 1, кв. 1	4	Элвес-01-03		Присвоен Регистрационный номер ККТ Завершить регистрацию

КАРТОЧКА РЕГИСТРАЦИИ КОНТРОЛЬНО-КАССОВОЙ ТЕХНИКИ № 0000 0024 0206 0000

Контрольно-кассовая техника АТОЛ FPrint-22ПТК версия 063.
Заводской номер контрольно-кассовой техники: 00106307894789,
регистрационный номер контрольно-кассовой техники 0000 0024 0206 0000
Модель фискального накопителя: Шифровальное (криптографическое) средство защиты фискальных данных фискальный накопитель ФН-1.
Заводской номер фискального накопителя: 8710000100004300
Принадлежит ОБЩЕСТВО С ОГРАНИЧЕННОЙ ОТВЕТСТВЕННОСТЬЮ "ОТВЕТ", ОГРН 1167847117840, ИНН/КПП 7813248132/781301001
Адрес установки (применения) контрольно-кассовой техники 196105,78,....ул. Ронинская,48.,
Место установки (применения) контрольно-кассовой техники Офис
Входит в состав автоматического устройства для расчетов (да/нет) Нет, номер автоматического устройства для расчетов _____
Пользователь является банковским платежным агентом (субагентом) и (или) платежным агентом (субагентом) (да/нет) Нет
Используется для розничной и (или) развозной торговли (да/нет) Нет
Используется для расчетов в информационно-телекоммуникационной сети «Интернет» (да/нет) Нет, адрес сайта в сети «Интернет» _____
Предназначена для использования в режиме, не предусматривающем обязательную передачу фискальных документов в налоговые органы в электронной форме через оператора фискальных данных (да/нет) Нет
Контрольно-кассовая техника является автоматизированной системой для бланков строгой отчетности (да/нет) Нет
Обработку фискальных данных осуществляет Общество с ограниченной ответственностью "Такском", ИНН 7704211201

Количество перерегистраций контрольно-кассовой техники 0

Зарегистрирована в налоговом органе с 25.11.2016



ДОКУМЕНТ ПОДПИСАН
УСИЛЕННОЙ КВАЛИФИЦИРОВАННОЙ
ЭЛЕКТРОННОЙ ПОДПИСЬЮ

Сертификат: 544310830208232883020823
Владелец: МП ФНС России по ЦОД
Действителен: с 06.04.2016 до 06.04.2017

6.НАЧАЛЬНАЯ НАСТРОЙКА ККТ ПЕРЕД РАБОТОЙ

После регистрации ККТ для дальнейшей работы требуется внести минимально-необходимые настройки:

- 1) Запрограммировать кассиров
- 2) Запрограммировать номенклатуру товаров
- 3) Запрограммировать заголовок и окончание чека (клише)

6.1 Программирование кассиров

Находясь в меню «Программирование», выберите раздел «Операторы». Нажмите клавишу «ИТ».	ПРОГРАММИРОВАНИЕ > ОПЕРАТОРЫ
На дисплее высветится информация о первом операторе из базы в следующем виде. При нажатии клавиш «+» и «-» можно просматривать следующие пароли: — кассиров 1–16; — администратора.	КАССИР 1 ПАРОЛЬ: 1
При нажатии клавиши «ПН», можно просматривать следующие поля оператора: — «ПАРОЛЬ» - пароль оператора; — «ФИО» - имя оператора; — «ДОЛЖН» - название должности оператора; — «ИНН» - ИНН оператора; — «ПРАВА» - права оператора. Внимание! По умолчанию «кассир- 1» считается старшим кассиром и обладает расширенным набором прав относительно остальных кассиров.	КАССИР 1 ФИО :
Для редактирования, при просмотре поля нажмите клавишу «х» и вводите требуемые данные. По окончании редактирования нажмите клавишу «ИТ»	С : 11 П : 12 К : 046 Иванов И.И.
Внесено Ф.И.О. первого кассира.	КАССИР 1 ФИО : Иванов И.И.

Внесение ИНН кассира	<div>КАССИР 1</div> <div>ИНН :</div>
Просмотр прав кассира.	<div>КАССИР 1</div> <div>ПРАВА : CXZD--RSN-</div>
<p>Редактирование прав кассира: С: доступ в кассовый режим; Х: резерв; Z: доступ к режиму «Отчеты ФН»; D: программирование даты (не из режима программирования); P: доступ в режим программирования; B: доступ к режимам программирования баз; R: оформление чека возврата; S: оформление чека коррекции; N: оформление нулевого чека; Цифровые обозначения: 1- разрешено, 0 – запрещено.</p> <p>Внимание! При программировании прав доступа оператора «администратор», запрещены следующие права (невозможно использовать): C-----RSN, так как кассовый режим и его операции доступны только для кассиров. При попытке изменить их, звучит сигнал об ошибке.</p>	<div>CXZDPBRSN_-----</div> <div>1111001110000000</div>
<p>Редактирование пароля кассира. Цифровыми клавишами задайте пароль от 1 до 6 знаков. Клавишей «С» можно очистить пароль. Подтвердите ввод пароля клавишей «ИТ».</p> <p>Примечание: Пароли кассиров обязательно должны различаться, т.е. два кассира не могут иметь одинаковые пароли. Если нажать не цифровую клавишу или ввести идентичный пароль, то звучит сигнал ошибки и на дисплее появляется</p> <div>ПАРОЛЬ НЕ УНИКАЛЕН!</div> <p>предупреждение: . Нажмите любую клавишу, чтоб убрать предупреждение.</p> <p>Примечание: Значение пароля 0 обозначает, что возможен вход пользователя в кассовый режим без пароля.</p>	<div>КАССИР 1</div> <div>ПАРОЛЬ : 0</div>
<p>По окончании программирования будет предложено сохранить данные. Если в режиме просмотра операторов нажать клавиши «00» и выбрать пункт подменю «ПЕЧАТАТЬ ВСЕ», то будут распечатаны данные по всем операторам.</p>	<div>ЗАПИСАТЬ ДАННЫЕ ?</div> <div>(КЛ . 3 - ЗАПИСЬ)</div>

6.2 Программирование номенклатуры товаров

<p>Находясь в меню «Программирование», выберите раздел «Товары». Нажмите клавишу «ИТ».</p> <p>N – код товара в базе.</p> <p>ТОВ – тип товара.</p> <p>XXXXXXXX – наименование товара.</p> <p>Товары в базе расположены в порядке увеличения их кода, перемещаться по товарам возможно с помощью клавиш «+» и «-».</p> <p>При нажатии клавиши «ПИ», можно просматривать следующие поля товара:</p> <ul style="list-style-type: none"> – «НАЗВ» - наименование товара; – «ШК» - запрограммированный штрих-код товара – «ТИП» - тип: может быть товаром, может - услугой; – «ШТУЧНЫЙ» - признак товара: весовой или штучный; – «ЦЕНА» - стоимость товара; – «НАЛОГ» - налоговая ставка товара: 0,1, 2, 3, 4, 5; – «ОТДЕЛ» - номер отдела; – «БЛОК» - блокировка товара: выключена или включена; – «КОЛ.ПРОД» - количество проданного товара; – «СУМ.ПРОД» - сумма прихода по товару; – «КОЛ.КОРР» - количество коррекций товара; – «СУМ.КОРР» - сумма коррекций по товару. <p>Внимание! Поля товара «КОЛ.ПРОД», «СУМ.ПРОД», «КОЛ.КОРР», «СУМ.КОРР» можно только просматривать! Остальные поля товара можно редактировать.</p> <p>Для редактирования необходимого поля товара, нажмите клавишу «х» при просмотре поля. Вам будет предложено ввести новую информацию, либо выбрать из возможных, нажимая клавишу «ПИ».</p>	<div data-bbox="821 271 1329 392"> <p>ПРОГРАММИРОВАНИЕ</p> <p>> ТОВАРЫ</p> </div>
<p>При первом входе в данный раздел появится сообщение об отсутствии товаров в базе.</p>	<div data-bbox="912 1534 1236 1650"> <p>В БАЗЕ</p> <p>НЕТ ЗАПИСЕЙ</p> </div>
<p>Для добавления, удаления или печати товара нажмите клавишу «00». При нажатии клавиш «+», «-» или «ПИ», можно просматривать следующие позиции:</p> <ul style="list-style-type: none"> – «ПЕЧАТАТЬ ЗАП.» - печать выбранного товара; – «ДОБАВИТЬ ЗАП.» - добавление нового товара; – «УДАЛИТЬ ЗАП» - удалить выбранный товар; – «ТАБЛ. КОДИРОВКИ» - печать таблицы кодов символов . 	<div data-bbox="817 1749 1251 1872"> <p>ВЫБОР ФУНКЦИЙ :</p> <p>ДОБАВИТЬ ЗАП .</p> </div>

<p>Для входа в выбранный подрежим нажмите клавишу «ИТ».</p> <p>При выборе позиции «ПЕЧАТАТЬ ЗАП.» просматриваемый товар будет распечатан на чековой ленте.</p> <p>При выборе позиции «УДАЛИТЬ ЗАП.». Для удаления записи нажмите клавишу «0». Для отмены удаления нажмите клавишу «С». При удалении записи на дисплее отобразится следующая по коду за ней запись, или предыдущая (если нет последующих).</p>	
<p>При выборе позиции «ДОБАВИТЬ ЗАП.», на дисплее появится сообщение. Нажимая цифровые клавиши, введите код. Максимально допустимое количество цифр ввода – 8. При ошибке прозвучит звуковой сигнал. После задания кода нажмите клавишу «ИТ» для подтверждения.</p> <p>Внимание! Если при добавлении новой записи товар с введенным кодом уже существует, то Вы будете перенаправлены в базу товаров. Следует повторить действия для добавления нового товара.</p>	<div> НОВАЯ ЗАПИСЬ КОД : = 0 </div>
<p>После ввода кода будет предложено ввести следующее поле товара – наименование. После его ввода нажмите клавишу «ИТ» - будет предложено ввести следующее поле, и так далее. Для выбора значений поля используйте цифровые клавиши и клавишу «ПН».</p>	<div> С : 00 П : 01 К : --- КОД : = 0 </div>
<p>Ввод наименования товара. До 32-х символов (букв, цифр).</p>	<div> С : 07 П : 08 К : 049 НАЗВ : Товар 1 </div>
<p>Ввод штрихкода товара. До 18-ти символов (цифр).</p>	<div> КОД : 1 ТОВ ШК : 0 </div>
<p>Ввод типа товара. Товар или услуга.</p>	<div> КОД : 1 ТОВ ТИП : ТОВ </div>
<p>Ввод типа товара. Да – штучный товар; Нет – весовой товар.</p>	<div> КОД : 1 ТОВ ШТУЧНЫЙ : ДА </div>

Ввод цены товара. До 9-ти символов (цифр) и точку. Таким образом, максимально допустимое значение –999 9999 или 99 999 99.99 – для дробной цены.	<div>КОД : 1</div> <div>ЦЕНА =</div> <div>ТОВ</div> <div>25.50</div>
Ввод налоговой ставки. При программировании задается цифрами от 0 до 5 (описание далее в инструкции). Если задано значение 0, то в кассовом режиме налогообложение для данного товара, при необходимости, надо будет указывать вручную.	<div>КОД : 1</div> <div>НАЛОГ =</div> <div>ТОВ</div> <div>2</div>
Ввод номера отдела. В данный момент существует только отдел №1.	<div>КОД : 1</div> <div>ОТДЕЛ =</div> <div>ТОВ</div> <div>1</div>
Блокировка товара. Выключена или включена.	<div>КОД : 1</div> <div>БЛОК =</div> <div>ТОВ</div> <div>ВЫКЛ</div>
После ввода всех полей будет предложено сохранить изменения.	<div>ЗАПИСАТЬ ДАННЫЕ ?</div> <div>(КЛ . 3 - ЗАПИСЬ)</div>
<h3>6.3 Просмотр налоговых ставок</h3>	
Находясь в меню «Программирование», выберите раздел «Налоги». Нажмите клавишу «ИТ». Внимание , в текущей версии ОФД работает только с фиксированными налоговыми ставками, и текущие ставки изменить нельзя. В базе существует 5 фиксированных налоговых ставок.	<div>ПРОГРАММИРОВАНИЕ</div> <div>> НАЛОГИ</div>
При входе в раздел на дисплее высветится первая ставка из базы представленном виде. N – номер ставки. Всего в базе предусмотрено 5 налоговых ставок с номерами 1, 2, 3, 4, 5; Y – буквенное обозначение ставки; X - ставка Клавишами «+», «-» можно перемещаться по налогам в базе.	<div>НАЛОГ 1 (А)</div> <div>СТАВКА : 0.00</div>
При нажатии клавиши «ПН» можно просматривать следующие поля выбранного налога: Процент; Тип – начисляемый/выделяемый; Название.	<div>НАЛОГ 1 (А)</div> <div>ТИП : НАЧИСЛЯЕМЫЙ</div>

Пример выделяемого налога	<div>НАЛОГ 3 (С) ТИП : ВЫДЕЛЯЕМЫЙ</div>
Пример названия налога.	<div>НАЛОГ 1 (А) НАЗВ : НДС</div>
По нажатию клавиши «00» есть возможность распечатать все существующие в ККТ налоговые ставки.	<div>СТАВКИ НАЛОГОВ НАЛОГ 1: НДС НАЧИСЛЯЕМЫЙ 0.00% НАЛОГ 2: НДС НАЧИСЛЯЕМЫЙ 10.00% НАЛОГ 3: НДС РАССЧИТ. ВЫДЕЛЯЕМЫЙ 10.00% НАЛОГ 4: НДС НАЧИСЛЯЕМЫЙ 18.00% НАЛОГ 5: НДС РАССЧИТ. ВЫДЕЛЯЕМЫЙ 18.00%</div>

6.4 Программирование заголовка и окончания чека (клише)

В ККТ имеется возможность записать индивидуальное клише, которое будет печататься в начале (6 строк) и в конце (6 строк) каждого чека.

Верхнее клише состоит из 6 строк до 32 знаков (в зависимости от выбранного Вами шрифта) в каждой – букв, цифр и др., что позволяет записать название торгового предприятия, фирмы, номера телефона и т.п. Каждый знак (буква, цифра) вводится при программировании клише. При запрограммированных шрифтах от 1 до 5 (24 символа в строке) символы с 25 по 32 на печать не выводятся.

Находясь в меню «Программирование», выберите раздел «Заголовок чека». Нажмите клавишу «ИТ».	ПРОГРАММИРОВАНИЕ > ЗАГОЛОВOK ЧЕКА
Нажимая на клавиши «+», «-» или «ПИ» можно просматривать существующие позиции подменю. Редактировать – ручной ввод текста	ЗАГОЛОВOK ЧЕКА > РЕДАКТИРОВАТЬ
Загр. текст – загрузить текст с накопителя USB FLASH. Формат файла txt.	ЗАГОЛОВOK ЧЕКА > ЗАГР . ТЕКСТ
Загр. логотип – загрузить логотип с накопителя USB FLASH. Формат файла bmp, 384x192, бинарный ч/б.	ЗАГОЛОВOK ЧЕКА > ЗАГР . ЛОГОТИП
Нажмите клавишу «ИТ» для входа в режим редактирования заголовка. На дисплее появится сообщение с запрограммированной первой строкой заголовка. Просмотреть все строки можно, нажимая клавиши «+» и «-». Чтобы удалить строку, при ее просмотре нажмите клавишу «00» и выбрать пункт подменю «УДАЛИТЬ ЗАП.». Строка будет удалена. Чтобы распечатать строку заголовка, при ее просмотре нужно нажать клавишу «00» и выбрать пункт подменю «ПЕЧАТАТЬ ЗАП.». Чтобы распечатать весь заголовок, нужно нажать клавишу «00» и выбрать пункт подменю «ПЕЧАТАТЬ ВСЕ».	СТР : 1 ИЗ 6 Ш : 16 ООО "ИНКОТЕКС"
Нажатие клавиши «ПИ» переключает на выбор размера шрифта данной строки.	СТР : 1 ИЗ 6 Ш : 16 ШРИФТ : 16

Клавишами «+» и «-» осуществляется переключение между строками заголовка.	<div>СТР : 2 ИЗ 6 Ш : 16</div> <div>www.incotexkkm.ru</div>
Находясь в меню «Программирование», выберите раздел «Окончание чека». Нажмите клавишу «ИТ».	<div>ПРОГРАММИРОВАНИЕ</div> <div>> ОКОНЧАНИЕ ЧЕКА</div>
<p>Нажимая на клавиши «+», «-» или «ПИ» можно просматривать существующие позиции подменю.</p> <p>Редактировать – ручной ввод текста</p>	<div>ОКОНЧАНИЕ ЧЕКА</div> <div>> РЕДАКТИРОВАТЬ</div>
Загр. текст – загрузить текст с накопителя USB FLASH. Формат файла txt.	<div>ОКОНЧАНИЕ ЧЕКА</div> <div>> ЗАГР . ТЕКСТ</div>
<p>Нажмите клавишу «ИТ» для входа в режим редактирования заголовка. На дисплее появится сообщение с запрограммированной первой строкой заголовка. Просмотреть все строки можно, нажимая клавиши «+» и «-». Чтобы удалить строку, при ее просмотре нажмите клавишу «00» и выбрать пункт подменю «УДАЛИТЬ ЗАП.». Строка будет удалена. Чтобы распечатать строку заголовка, при ее просмотре нужно нажать клавишу «00» и выбрать пункт подменю «ПЕЧАТАТЬ ЗАП.».</p> <p>Чтобы распечатать весь заголовок, нужно нажать клавишу «00» и выбрать пункт подменю «ПЕЧАТАТЬ ВСЕ».</p>	<div>СТР : 1 ИЗ 6 Ш : 08</div> <div>СПАСИБО!</div>
Нажатие клавиши «ПИ» переключает на выбор размера шрифта данной строки.	<div>СТР : 1 ИЗ 6 Ш : 08</div> <div>ШРИФТ : 08</div>
Клавишами «+» и «-» осуществляется переключение между строками заголовка.	<div>СТР : 2 ИЗ 6 Ш : 08</div> <div>Хорошего дня!</div>
По окончании редактирования заголовка и окончания чека будет предложено сохранить изменения.	<div>ЗАПИСАТЬ ДАННЫЕ ?</div> <div>(КЛ . 3 - ЗАПИСЬ)</div>

6.5 Сменный отчет

Для вывода на печать сменного отчета необходимо войти в пункт:

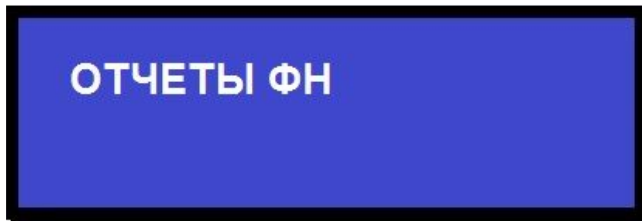

Ввести пароль.

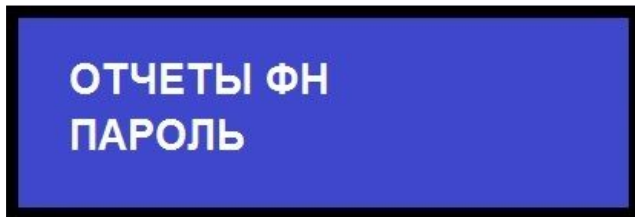

Клавишами «+», «-» перейти до пункта «СМЕННЫЙ ОТЧЁТ» Нажмите клавишу «ИТ»

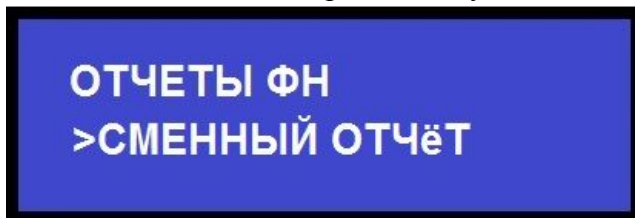

в зависимости от состояния смены будет распечатан отчет:

Смена открыта

СПАСИБО	
Отчёт о текущей смене	
СМЕНА:	2
Смена открыта	
Приход	8
СУММА	1248.00
Возврат прихода	2
СУММА	101.00
Расход	0
СУММА	0.00
Возврат расхода	0
СУММА	0.00
СУММЫ КОРРЕКЦИИ	
Приход	0
СУММА	0.00
Расход	0
СУММА	0.00
НЕФИСКАЛЬНЫЙ ОТЧЁТ	

Смена закрыта

Отчёт о текущей смене	
СМЕНА:	1
Смена закрыта	
Приход	8
СУММА	1350.00
Возврат прихода	0
СУММА	0.00
Расход	0
СУММА	0.00
Возврат расхода	0
СУММА	0.00
СУММЫ КОРРЕКЦИИ	
Приход	0
СУММА	0.00
Расход	0
СУММА	0.00
НЕФИСКАЛЬНЫЙ ОТЧЁТ	

!!!Сменный отчет доступен только для текущей или для последней закрытой смены.

